68 STRAN SEXUÁLNÍHO DYNAMITU

magazín LEO

www.leo.cz

3 2010
69,90 Kč
3,99 €

LÁKAVÉ EROTIC

OSTRÉ DRBY Z LEO TV

ELEN

FACESITTING

MIMO MISO

GINA

DOBRÁ ADRESA

ZADNÍ VRÁTKA V SÍTI

MICHELLE

LEO STAR

KOBE TAI

NELA

TEST WEBKAMER

KTERÁ UKÁŽE KUNDIČKU NEJLÍP?

18

Mládeži do 18 let neprodejné!

69,90 Kč/3,99 € Číslo 3/2010

9 771211 447007 03

FOTOREPORTÁŽ EROTICA SEX 2009!

ALFA-SAMEC EROTICKÉ DŽUNGLE • NEZBYTNÁ MĚSÍČNÍ DÁVKA EROTIKY PRO KAŽDÉHO • NONSTOP ČÍSLO JEDNA NA ČESKÉM TRHU

SECOND HAND: MILENKY Z DRUHÉ RUKY • LEO STRIP: HANKA SE FAKT NESTYDÍ! • LESBIČKY MILADA A BLAŽENA • RAJCOVNÍ FOTKY AMATÉREK

Morava:

25 letá, atraktivní dívka hl. finančně zajištěného muže do 60ti let, nejlépe zadaného, k občasným schůzkám. Zn.: Chci být hýčkána.

SMS: **POR MIRKA + text zprávy** na č. **909 55 30**

Volat můžeš na č. **909 556 666**-kód **49**

Východní Čechy:

Mám neukojené sexuální představy a můj manžel je nechce se mnou realizovat. Najde se odvážný muž? Jsem 29/164/58.

SMS: **POR JUDITA + text zprávy** na č. **909 55 30**

Volat můžeš na č. **909 556 666**-kód **17**

Praha, stř. Čechy:

Ahoj lásko, máš chuť si pořádně zadovádět? Už máš svého ptáčka krásně připraveného? Má kundička je děsně nenasytná.

SMS: **POR ALENA + text zprávy** na č. **909 55 30**

Volat můžeš na č. **909 556 666**-kód **19**

Celá Morava:

Atraktivní mladý milenecký pár, hledá páry, ale i samotné muže nebo ženy na sex. Zázemí máme, zdraví a diskrétnost podmínkou.

SMS: **POR DANA + text zprávy** na č. **909 55 30**

Volat můžeš na č. **909 556 666**-kód **42**

Západní Čechy:

Už delší dobu inzeruji, ale stále žádná odpověď. Hledám milence, který má rád sex a má na něj stále chuť (stejně jako já).

SMS: **POR ZDENA + text zprávy** na č. **909 55 30**

Volat můžeš na č. **909 556 666**-kód **65**

Celé Čechy:

Smyslná kočka se sexy tělem hledá muže a ženy, kteří by se na mně chtěli bezostyšně ukájet. Můžete si vymýšlet různé prasárničky.

SMS: **POR EDITA + text zprávy** na č. **909 55 30**

Volat můžeš na č. **909 556 666**-kód **71**

Zvýšený tarif - 30 Kč/SMS, 55 Kč/min. vč. DPH, Provozuje TOPIC PRESS s.r.o., info@topicpress.cz, www.topicpress.cz. Pro starší 18 let. Ilustrační foto.

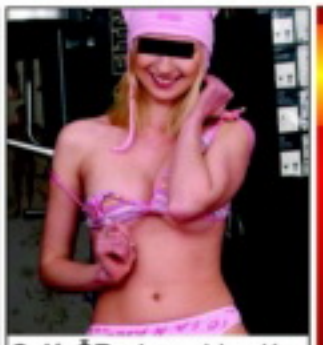

Celá ČR: Jsem blondýnka Diana a hledám učitele sexu. Na věku ani stavu nezáleží, na zdraví ano. Napiš mi sms vet tvaru: **5DIANA** + text a pošli na **909 0350**. Řekni si o nahatý fotky :-)

sms: 5DIANA na 909 0350

Na prsa!
909 46 46 62

Gryf s.r.o., www.AHAINFO.cz, 499/3MIN. vč. DPH. Od 18let.

PŘIJĎ SI HO K NÁM VYHONIT!

PORNOKABINY

VŠE, CO SI JEN DOKÁŽETE PŘEDSTAVIT.
Součástí **PORNOKABIN** je i prodejna erotického zboží.

ADRESY PRODEJEN + otevírací doby: ▼▼▼

EROTIC STORE XXX

PRAHA 1, Hybernská 38
Po-Pá 9.00-06.00 hod.
So-Ne 12.00-06.00 hod.
Tel.: 224 219 882
NOČNÍ PROVOZ!

OSTRAVA, Pivovarská 1504/8
Po-Ne 9.00-05.00 hod.
Tel.: 596 112 634
NOVÉ OTEVŘENO
NOČNÍ PROVOZ!

PRAHA 8, Křižíkova 19/308
Po-Pá 9.00-21.00 hod.
So-Ne 12.00-21.00 hod.
Tel.: 224 816 587

BRNO, Plotní 27
Po-Pá 9.00-21.00 hod.
So-Ne 11.00-21.00 hod.
Tel.: 543 254 094

Ahoj tady Jana. Jsem sama a hl. chlapa do 50 let, který by se chtěl se mnou scházet o víkendech za účelem sexu. Napiš mi SMS ve tvaru **EXT JANA** tvůj text na **909 55 30.** **T: 909 55 66 66** kód **43.**

Jsem zajištěná paní z Prahy a hledám někoho do 65 let. Pošli SMS - napiš **EXT SARKA** + tvůj text na **909 55 30.** T: **909 55 66 66** kód **60.**

Ahoj jsem Dáša a zatím jsem neměla štěstí v lásce. Jsem mírně při těle, ale snad to nebude vadit našemu seznámení.
Zavolej: **909 55 66 66** kód **59.**
Pošli mi SMS na č. **909 55 30** – napiš **EXT DASA** + tvůj text

Zvýšený tarif - 30 Kč/SMS, 55 Kč/min. vč. DPH. Poskytuje: TOPIC PRESS s.r.o., info@topicpress.cz, pro starší 18 let. Ilustrační foto.

RYCHLÁ SEZNAMKA
Napiš sms ve tvaru:
PŘEZDÍVKA(mezera)Tvůj text a pošli na číslo
909 0350
Vzor: VAL38 Ahoj jsem Petr a chci tě ... a poslat na 909 0350

Mám to hodně ráda! Udělám tě pusinkou do konce, namasíruji tě, pomazlím a pomiluju. Měj vše po čem toužíš. Věřím, že se stanu tvojí bohyní.

27leta,170/62/č. 3, černovlasá s krásně pravenou kundičkou, lehce vzrušivá hledá muže s velkou kládou, který mi pomůže splnit moje mokré sny.

LEO TV SEZNAMKA

Nabízíme vám výběr z jediné televizní erotické seznamky v ČR. Každý večer desítky nadržených žen a dívek hledají v LEO TV nové milence. Staň se jím i TY!

EXKLUZIVNĚ

Mám sex opravdu víc než ráda a protože jsem teď sama, věřím, že se najde chlap, s kterým si to zase budu moci báječně užívat!
TVSEZ ADRIANA25

Jsem ve mi náružlivá a sex pro mne není jen nějaký orál a klasika, ale třeba i různé pomůcky nebo anál... Kdo si to chce rozdat?!
TVSEZ ZANET30

Ještě jsi muž, který má sexuální fantazii a chtěl by jsi nezávazný vztah založený především na příjemných chvílích, tak se mi ozvi!
TVSEZ ANNA27

Chtěla bych si svůj sex občas zpestřit se sympatickým mužem, ale třeba i s párem, nejradši kde ona je Bi. Ozvu se brzy určitě všem.
TVSEZ JINDRA28

Chci sex! Jsem teď sama a schází mi chlap, který by mě to pořádně udělal! Troufáš si? Tak na nic nečekej a dej o sobě rychle vědět!
TVSEZ SIMCA31

Rozvedená žena hledá touto cestou muže – nebo i pár – pro nezávazný vztah založený na vzájemném sexuálním uspokojování...
TVSEZ TEREZA32

Jsem rozvedená žena v nejlepších letech, sexuálně velmi zkušená a hledám muže, který je také v sexu zcela bez zábran.
TVSEZ ZUZKA32

SMS POŠLETE na číslo
909 03 50 **ve tvaru např.:**
TVSEZ mezera ANNA27 mezera VÁŠ TEXT

Podej si inzerát a užij si! Napiš SMS:
TVSEZ mezera TEXT INZERÁTU
a pošli ji na číslo 909 03 50

Zpět dostanou PIN kód a návod pro vyzvednutí odpovědí z hot SMS schránky

LEO TV

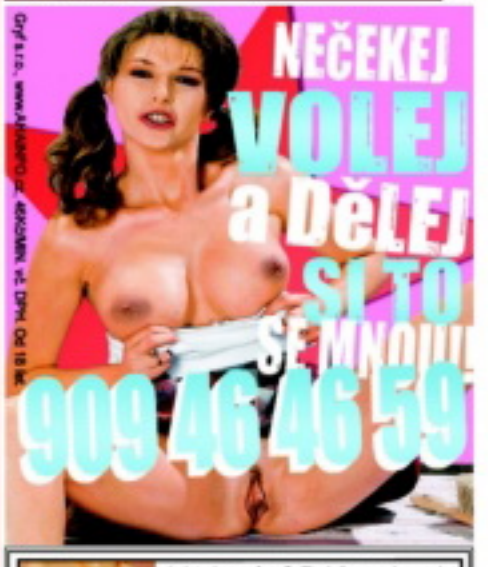

Gryf s.r.o., www.AHAINFO.cz, 499/3MIN. vč. DPH. Od 18 let.

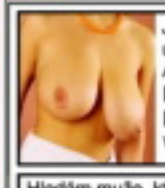

Jsi taky sám? Pojďme si spolu užít kdykoliv budeme chtít. Alena s velkýma prasama. Pošli mi SMS ve tvaru **EXT ALENA** tvůj text na **909 55 30.** Volej na **909 55 66 66** kód **44.**

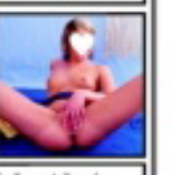

Hledám muže, kterému bych plnila každé jeho přání a byla mu poslušnou gejšou. Pošli mi SMS ve tvaru **EXT KATKA** + něco o sobě na **909 55 30.** Volej na **909 55 66 66** kód **22.**

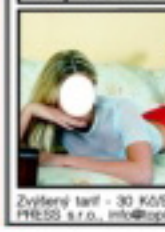

Jsem věčně nadržená a hledám milence pro mou neposlušnou broskvičku. Pošli mi SMS ve tvaru **EXT PAVLA** + tvůj **text** na číslo **909 55 30.** Nebo zavolej na číslo **909 55 66 66** kód **74.**

Zvýšený tarif - 30 Kč/SMS, 55 Kč/min. vč. DPH. Poskytuje: TOPIC PRESS s.r.o., info@topicpress.cz, pro starší 18 let. Ilustrační foto.

PSMS s.r.o., P.O.Box 68, Praha 4, 50Kč/sms vč. DPH. www.AHAINFO.cz. Od 18 let. www.premiumservices.cz

LEO vychází měsíčně

ročník: 21
číslo: 3
vychází: 1. 2. 2010
cena: 69,[50] Kč; 3,[50] €
cena s DVD: 149,[50] Kč; 7,[50] €

Šéfredaktor
Miloš Bárta
tel.: 281 090 625
e-mail: milos.barta@pk62.cz

Fotograf
Martin Janse
tel.: 608 322 488
e-mail: martin.janse@pk62.cz

Grafik
Solton
tel.: 281 090 605
e-mail: solton@pk62.cz

Podatelna
Andrea Zemanova
tel.: 281 090 604

Manažer marketingu
tel.: 281 090 677

Inzerce a reklama
Pavel Mojžíš
(vedoucí)
tel.: 281 090 612
e-mail: pavel.mojzis@pk62.cz

Adresa redakce
Leo, P.O.Box 163
Černokostelecká 20/2020
100 31 Praha 10
e-mail: leo@pk62.cz

Předplatné
Distribuci pro předplatitele v zastoupení vydavatele provádí
A.L.L. Production, s. r. o.,
P.O.Box 732, 111 21 Praha 1

Smluvní vztah mezi vydavatelem a předplatitelem se řídí Všeobecnými smluvními podmínkami pro předplatitele.

Objednávky předplatného
tel.: 234 092 851
fax: 234 092 813
e-mail: predplatne@predplatne.cz

Vydavatel
PK 62, a. s., Bohdalecká 6/1420
101 00 Praha 10, IČO: 26211416
DIČ: CZ26211416
tel.: 281 090 601, fax: 281 090 622
www.pk62.cz, www.leo.cz

Vedoucí výroby
Ing. Iva Drbalová, tel.: 281 090 619
e-mail: iva.drbalova@pk62.cz

Sekretariát
Monika Ludvíková
tel.: 281 090 601
e-mail: sekretariat@pk62.cz

Fakturace a honoráře
tel.: 281 090 614
e-mail: fakturace@pk62.cz

Distribuce
František Lošťák (ředitel)
tel.: 281 090 656
fax: 281 090 620
e-mail: frantisek.lostak@pk62.cz
Ivana Přibyslavská
tel.: 281 090 621
e-mail: distribuce@pk62.cz
Tereza Šimková
fax/tel.: 281 090 620
e-mail: distribuce@pk62.cz

Obrazový archiv
Blanka Kohoutová
Jana Martálová
tel.: 281 090 613
e-mail: archiv@pk62.cz

Recepce
tel.: 281 090 611

Repro
Reprostudio RF Hobby, s. r. o.
Bohdalecká 8
101 00 Praha 10
Milan Drudík (vedoucí)
tel.: 281 090 754
e-mail: milan.drudik@rf-hobby.cz

Tisk
Česká Unigrafie, a. s.,
U Stavoservisu 1
100 40 Praha 10

Distribuce
Distribuci po celé ČR zajišťuje Mediaprint & Kapa Pressegrosso, spol. s r. o.

Evidence
MIČ 46 579, MK ČR E 5231
MK ČR E 13352 (časopis s DVD) ISSN 1211-6472
místo vydávání: Praha

V našem vydavatelství dále vychází
Leo, Extáze, Sex kontakt magazín, České ložnice, Fantastic, Flirt, Markýz, Právě 18, Lolity – Leo Speciál, České ložnice Speciál, Perfect Girls, Porno roku, Oldies, XXX Gold Edition, České paničky

Předplatné:
Předplatné všech titulů PK 62, a. s. na www.predplatne.cz nebo telefonicky na č. 234 092 851

V zahraničí vydáváme:
Polsko: EXTASY, LOLITY, POLKI W ŁÓŻKU, SEX FANTASY, SEX KONTAKT MAGAZYN,
Rakousko: EXTASE,
PRIVAT SEX
Maďarsko: SUPER EXTÁZIS SZEXLES, SZEX BAZÁR
Norsko: SEXPLOSJON, SEXPLOSJON AMATØR,
Podrobné informace o našich časopisech najdete na stránkách www.pk62.cz
Nevyžádané rukopisy se nevracejí.
Vydavatel neodpovídá za obsah inzerce.
Všechny modely v tomto čísle jsou starší 18 let.
Přetisk a jakékoli šíření povoleno jen s písemným souhlasem vydavatele.
Tento magazín nesmí být prodáván a jakoukoliv formou zpřístupněn osobám mladším 15 let.
© PK 62, a. s. 2010

MILÍ ČTENÁŘI!

Letí to jako tanga striptérky odhozené ve finále špičkového stripu – už se zase blíží oslavy svatého Valentýna, jedna z vhodných příležitostí užít si s partnerkou na maximum sexuálních radovánek. Mějte Leo po ruce, protože vám bezpochyby může jako vždy poskytnout nemálo cenných rad a inspirací. Už na další stránce můžete jako vždy omrknout, jaké partnerky mají doma ostatní čtenáři, potom se ponořit do zpovědí našich modelek a na stranách 42–43 si zavzpomínat na loňský veletrh Erotica Sex. Ještě k těm amatérským fotkám. Zkoušeli jste někdy, jak vypadá kundička vaší partnerky na monitoru prostřednictvím webkamery? I v případě, že partnerku nemáte a dáváte přednost virtuálnímu sexu, věnujte speciální pozornost našemu velkému testu webkamer na straně 24. Objevili jsme naprosto ideální kameru na internetový sex!

Miloš Bárta, šéfredaktor magazínu Leo
milos.barta@pk62.cz

Z OBSAHU ČÍSLA

18 LEO STAR
KOBE TAI Malá asijská hvězda Kobe Tai je jedním z nejnovějších přírůstků do exkluzivního týmu hereček firmy Vivid Video a stala se vítaným soustem pro trh permanentně hladový po šikmookých kráskách. Tahle malá kočka se vrhla do světa porna rovnýma nohama.

24 LEO TEST
KUNDIČKA JAKO ŽIVÁ Jako nejrozšířenější forma virtuálního sexu už nějaký čas bezkonkurenčně frčí vzájemné šmírování pomocí webkamer. Rozhodli jsme se vypátrat, která kamera je pro tyhle hrátky ideální. Vítězem se stala Microsoft LifeCam Cinema, jediná webová kamera v HD rozlišení.

42 FOTOREPORTÁŽ
VELETRH EROTICA SEX 2009 Jubilejní 15. ročník Mezinárodního veletrhu erotické kultury Erotica Sex 2009 proběhl ve dnech 5. až 8. listopadu 2009 v pravém křídle Průmyslového paláce na Výstavišti v Praze 7-Holešovicích. Největší (a při vší skromnosti i nejlákavější) výstavní prostor už tradičně opanovalo naše vydavatelství, respektive jeho „vedlejší produkt", Leo TV.

50 DOBRÁ ADRESA
ZADNÍ VRÁTKA V SÍTI Marilyn Monroe měla krásná ňadra, v tom se její obdivovatelé shodují bez výjimky. Chodila bez kalhotek – k tomu se přiznala sama. Byla bisexuální – to vyšťourali bulvární novináři. A měla krásnou prdelku, dodávají ti, kteří měli možnost spatřit její první fotky. Ženský zadeček je fetiš jako řemen.

EROTICKÉ MMS DO MOBILU - JAK NA TO?
STAČÍ MÍT AKTIVOVÁN WAP!
Mimo zveřejněných obrázků můžeš mít tisíce dalších. Na oblíbené celebrity se můžeš dívat přímo na mobilu! **Fotka objednej takto:** Najdi klíčové slovo, které je napsané pod fotkou, a pošli je na číslo **909 07 30**, používáš-li Vodafone nebo T-Mobile. Chceš-li další fotky, které nejsou zveřejněny, zašli SMS ve tvaru **KODD PKHLP** a dostaneš až 3 SMS s návodem, jak dále postupovat. **Objednávka MMS:** T-Mobile a Vodafone: 30 Kč s DPH. K ceně nutno připočítat poplatek za přenos dat GPRS podle typu tarifu (0,30–0,50 Kč/kB) anebo cenu vyúčtovaného spojení v WAPverk SMS objednávky zasílejte na číslo **909 07 30**. Službu nepodporuje T-Mobile, Vodafone. Službu technicky zajišťuje TANGER computersystems s.r.o., tanger@tanger.cz.
POUZE PRO OSOBY STARŠÍ 18 LET!

JAK SI POŘÍDIT LEO TV?

1) SATELIT – KARTY GITAL
V současné době je nejrychlejší cestou karta od společnosti GITAL. LEO TV je k dispozici na široké paletě produktových karet GITAL. Další potřebné informace: **www.gital.cz**

2) PEVNÁ LINKA – O2 TV
Od 1.9.2008 je LEO TV dostupná také v IPTV provozované společností Telefónica O2. Pro více informací použijte např.: **www.O2-TV.cz**

3) SATELIT – KARTY TAT, NOVĚ POD NÁZVEM SKYLINK
Od 1. 10. 2008 je Leo TV nově dostupná na kartách TaT. Bližší informace naleznete na: **www.skylink.cz**

4) PRO KABELOVÉ TELEVIZE
V současné době má LEO TV podepsané smlouvy o šíření programu s desítkami kabelových operátorů po celé republice. Pro urychlený příjem LEO TV doporučujeme kontaktovat Vašeho kabelového operátora a pomoci tak urychlit proces zapojení programu LEO TV do jeho nabídky.

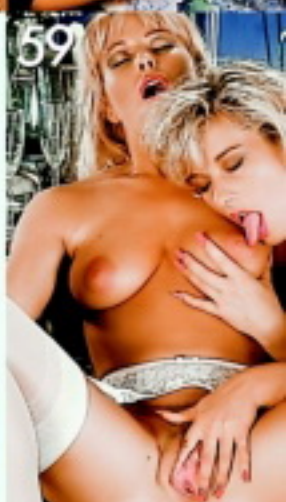

SMS SEZNAMKA

Pohodlné, diskrétní a rychlé seznámení prostřednictvím SMS zprávy!

Místo Vašeho tel. čísla bude na konci inzerátu uveden kód, díky kterému budete se zájemci komunikovat formou SMS zpráv zcela anonymně až do doby, než si sami předáte svá telefonní čísla.

Jak odpovědět na inzerát (nebo na došlou odpověď): napište SMS ve tvaru: **IN PK 6ti místný kód text odpovědi** a odešlete na číslo **909 55 30**. Obratem obdržíte potvrzení o odeslání odpovědi inzerentovi.

Jak podat inzerát: napište SMS ve tvaru: **IN PK text inzerátu** a odešlete na číslo **909 55 30**. Obratem obdržíte potvrzení o přijetí inzerátu a Váš SMS BOX (6ti místný kód), který bude uveden pod textem inzerátu, místo Vašeho telefonního čísla)

ONA HLEDÁ JEHO

❤ zena 25 sympaticka hledam milence ktery si me bude hyckat nap **IN PK 719980**

❤ chces si uzit s boubelkou str let? muzeme delat vse urcite nebudes litovat zatim ahoj **IN PK 167255**

❤ AHOJ . Zena trochu dominantni hleda muze co ji bude rozmazlovat mam 44 . **IN PK 346485**

❤ AHOJ PRIJEMNA ZENA 43 HLEDA PRITELE KTERY BUDE OCHOTEN VYPOMAHAT OBCAS I *. HEZKE CHVILE A ZDRAVI. **IN PK 819682**

❤ Hledas – li milenku bez narusení soukromí a muzes mi * vypomahat , pisni. Zanech tef. a jen sms .Dekuji. 45l. 160/50 **IN PK 550413**

❤ CHces jsi uzit z * divkou za * napis me tesim jse na tebe. **IN PK 143253**

❤ MAS–LI POTREBU UNIKNOUT REALITE A CHCES ZKUSENOU ZENU ZNALOU V UMENI MIL TAK PIS. TESIM SE NA TEBE.NAPIS TEL.C. **IN PK 387416**

❤ HLEDAM OBYC.MUZE KOLEM 50 LET NA PEKNY KAMAR.VZTAH A TROSKU JEMNOSTI.JSEM VDANA,TROSKU SILNEJSI. **IN PK 222790**

❤ Citis se osamele a hledas (prave me) na intimni chvile za * vypomoc?napis jsem hezka brunetka 31let **IN PK 976449**

❤ KTERY MUZ STREDNICH LET MA ZAJEM O NEZAVAZNE,SPISE INT SCHUZKY S PRITAZLIVOU 49L ZENOU Z BRNA A POMUZE? UROVEN A TEL.C. **IN PK 782197**

❤ JSEM ROZ. A CHTELA BYCH ZDE NAJIT MUZE NA HEZKE CHVILKY.POKUD NEKDE JSI,TAK PROSIM NAPIS LENCE 50/170/75. ZL.DEKUJI. **IN PK 256938**

❤ LB 27 rozvedena zena hleda prijemneho pritele.Jen obcasne setkani,povidani,milovani. **IN PK 296391**

❤ MO 29 ROZVEDENA STIHLA ZENA HLEDA STALEHO PRITELE NA SEX.NECHCI SE UZ VAZAT.POZADUJI CISTOTU A ZDRAVI. **IN PK 463671**

❤ OL.SYM.BACULKA 36,173,4, MALO ZKUSENA BY RADA POZNALA PRIJ.MUZE. VYSOKY,SS,VS A NEKUR. VITAN. ZDRAV. DISKR. PODMIN. CHCES BYT MUJ 2 ? **IN PK 209923**

❤ Mas chut na krasne milovani s baculkou 39/160?Posli telefon,vek 35–50 **IN PK 029889**

❤ seznamim jse s muzem ktery je na dopoledni **IN PK 099319**

❤ vd.zena z PM,42/165cm,ktera je v manzelstvi *neuspokojena,hleda milence na prilezit.schuzky ve dvou.Prednost maji muzi s mms.Dekuji **IN PK 728424**

❤ hledam muze od 50 let k obcasnym schuzkam a milovani je mi 60 let pc a okoli ozvi se zatim vdana **IN PK 508033**

❤ HLEDAM TMAVOVLASEHO PRITELE I MILENCE,STALEHO DO 50 LET,S VYRESENOU MINULOSTI.PREROV **IN PK 544370**

❤ Mlada mamina hleda kamarada k ob.int.schuskam za *.diskre.bez naruseni soukromi.praha melnik a okoli. **IN PK 207855**

❤ Maminka v tisni z LB.hezka cernovlaska 38 hleda muze na urovni,ktery sni o velmi pritul.milence na delsi cas a pomuze.Do odpov.uved mobil. **IN PK 888667**

❤ Chci poznat chlapa ,ktery by mel dostatek casu na prozití neceho hezkeho vzrusujiciho v prirode.jsem 32leta brun.a zadana,ty tez.treba hned? **IN PK 150329**

❤ Seznamim se vazneji s muzem do 40 mel by byt zajisteny inteligentni cistotny jsem hezka bruneta 35 a sexy. **IN PK 369225**

❤ Je zde muz s okazalym chovanim,takzvany SHOWMEN?Jsem rozvedena,atraktivni zena s mozkem:46/168/59.Prosim,tel.c.,H.K a okoli. **IN PK 081917**

❤ ROZVEDENA ZENA 46/165 SIL.POSTAVY, HLEDA MUZE, PRITELE A MILENCE S VYRESENOU MIN. SPOLEH. UPRIMN. A ZAJISTENEHO. CHCI TI LASKU DAT. NAJDU TE? **IN PK 418565**

❤ A co takhle vylety do Asie Indie nebo Ciny? Desi te to nebo laka?Pokud obcas meditujes ozvi se brunetce str veku z Ceskolipska,Rada varim pro dva. **IN PK 570573**

❤ Ahoj podnikateli z Cl Lb Dc Ul Mas take cas na konicky prochazky a na me?Pokud ano ozvi se 48 lete hezke podnikatelce z N Boru,ktera obcas medituje. **IN PK 498332**

❤ Jsi sympatak vysi postavy zadany napis 46l stihla diskr. **IN PK 156477**

❤ Zena 35let.,166cm.,74kg.,hledam muze financne zajisteneho pro staly milenecky vztah.Jsem roz.maminka.Ozves se.Tesim se. **IN PK 803152**

❤ 40leta hleda financne zabezpeceneho milence–kamarada ktery me bude obcas pomahat **IN PK 857233**

❤ TP. 58/170/88 zadana,presto sama rada pozna pritele optim.nad 50/180 cm co se take citi sam zTP a okoli.Tesit se na sebe.napis tel. **IN PK 666178**

❤ HLEDAM SYMPATICKEHO MUZE 53–58 LET VYSSI POSTAVY KTEREMU CHYBI LASKA,VI CO JE VERNOST A MA RAD S.TAK NAPIS–USTECKY KRAJ **IN PK 979792**

❤ mlada maminka 31/176/6 hleda muze,ktery by ji ukazal jak muze byt s. krasny.FM,OV **IN PK 418665**

❤ ahoj 25leta leta zena hleda financne zajisteneho muze ktery ji * pomuze za pekny * katka **IN PK 295815**

Cena této služby je 30 Kč vč. DPH. Technicky zajišťuje TOPIC PRESS, s.r.o., info@topicpress.cz. Infolinka ☎ 597 608 099 (Po-Pá 9-16 hod.)

Z REDAKČNÍ POŠTY

Vaše SEXY fotky

Těšíme se na vaše fotografie i popis toho, jak vznikaly. Máte nyní tři možnosti, jak nám je doručit: **1)** *Poštou:* ***LEO, P.O.BOX 164, Černokostelecká 20/2020, 100 31 Praha 10.*** *Na zadní straně každé fotografie musí být toto prohlášení:* ***Souhlasím se zveřejněním své fotografie v periodikách vydavatelství PK 62, a. s.*** *+ podpis, jméno, rodné číslo a adresa vyfotografované osoby.* **2)** *Mailem (včetně souhlasu):* ***leo@pk62.cz.*** **3)** *Vložit na internet na* ***www.photodepo.net,*** *kde najdete potřebné instrukce.*

500 ZA VAŠI FOTKU MĚSÍCE!

1) Helena, Brno
2) Blanka, střední Čechy
3) Míša, 19 let, severní Morava
4) ?, Kroměříž
5) Zuzana, 22 let, Pardubice
6) Petra, Svitavy
7) Klára, Havlíčkův Brod
8) Simona, Praha 4
9) Vanda, 27 let, České Budějovice

www.photodepo.net • www.photodepo.net
PŘÍJEM inzerce a fotek nonstop!
PHOTODEPO.NET – NEJRYCHLEJŠÍ CESTA NA NAŠE STRÁNKY!
Chceš někoho sbalit? Chceš se předvést? Chceš být modelkou?
Pošli to ON-LINE!

www.superholky.cz ● www.digitalniarchiv.cz ● www.ctyricitky.cz ● www.lolitky.cz ● www.mrdej.cz ● www.sexyshow.cz ● www.realityfucking.cz

909 464 655 Vykrop mi škvírku!

Pro starší 18 let. 45 Kč/min. WPL P.O. BOX 28, Přerovice. Tyto služby nepodporuje O2, T-Mobile a Vodafone.

MICHELLE

Vysoká spotřeba

Jsem přesně jako tohle auto, které mi daroval jeden z mých milenců. Nadupaná, rychlá... a s vysokou spotřebou. Chlapů, ty vtipálku, vím přesně, co tě napadlo! Potřebuju projet minimálně obden, třeba jen na hodinku, ale musí to být fakt pořádná jízda. Líbí se ti moje airbagy? O ty si fakt neublížíš, vydrží hodně.

MICHELLE

Vysoká spotřeba

Málem bych zapomněla, taky potřebuju pravidelnou údržbu a jak vidíš, teď zrovna si ji musím obstarávat sama. Připadá ti ten francouzák moc velkej? V tom případě nejsi nic pro mě, já mám totiž ráda úplně všechno co největší! Kdybys viděl můj orgasmus, měl bys v tom jasno...

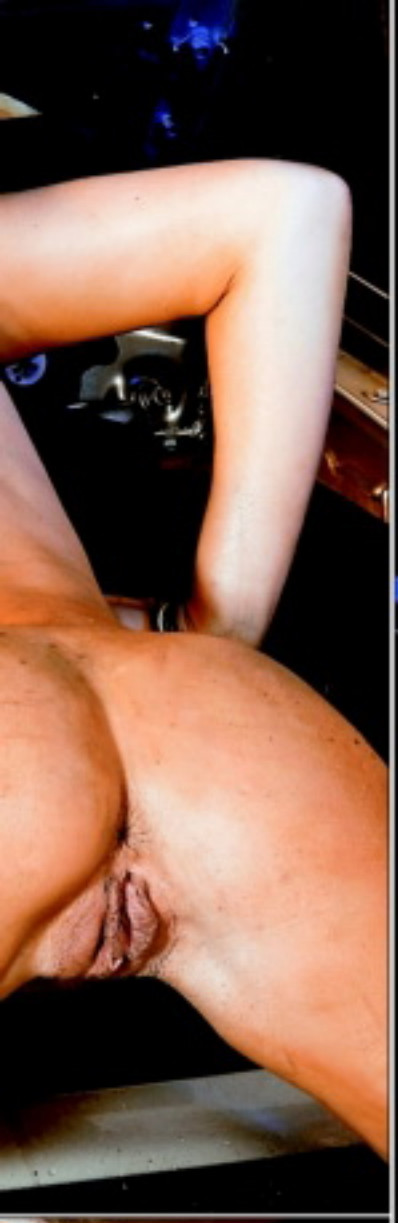

Jo, na víno mě užije, a speciálně na burčák. Tím jsem se lízla tehdy v sedmnácti a přišla pak o panenství... Jeden z milenců mě pak totálně dostal, když mi nalil skoro celou dvoudecku do kundičky a dlouho ji potom vylizoval.

Takže jsem zvyklá, že když si mám sexík naplno užít, potřebuju se lehce přiopít a hodně dlouho lízat kundičku. Jen je mi líto, že si nedosáhnu jazykem na kozičky, z nich určitě taky víno chutná skvěle... A jestli chceš vědět něco skoro tajnýho, tak mě taky docela dost bere pissing. Ano, taky to má co dělat s vínem...

Dvě deci v kundičce

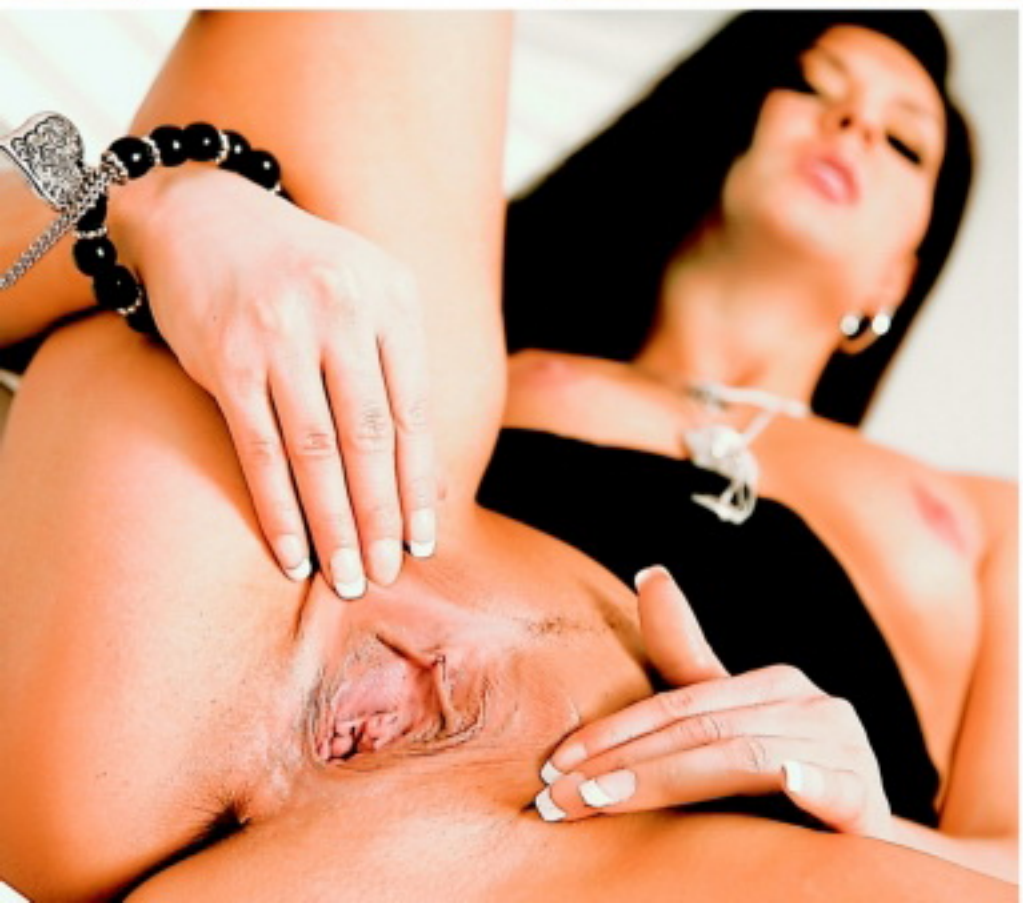

EVA

LEO TV JEDINÁ ČESKÁ EROTICKÁ TELEVIZE!

SATELIT

www.CSLINK.cz
www.SKYLINK.cz

IPTV

PEVNÁ LINKA

www.O2-TV.cz

LEO TV – JEDINÁ ČESKÁ EROTICKÁ TELEVIZE!

KABELOVKA

Kontaktuj svého TV operátora!

SLOVENSKO

Kontaktuj svojho operátora, či už má LEO TV aj pre teba!

JEŠTĚ DNES U TEBE DOMA!

ČESKÉ DÍVKY 100% ŽIVĚ!

DODENNÍ DÁVKA NEŘESTI – WWW.LEOTV.CZ

909 46 46 58
Píchej mě!

Je mi sedmnáct, ale v postýlce si moc ráda hraju na ještě mladší. O hodně... No řekni, nechtěl by ses dívat, jak se večer svlékám ve svém pokojíčku, prohlížím si svoje hošičí těličko před zrcadlem, začínám se hladit a pak už si do své totálně mokré prcinky strkám skoro všechno, co mi přijde pod ruku? Já se na to dívám docela ráda :-) Tohohle plyšáka jsem si do ní jednou nacpala skoro celého... Mám malý prsíčka, ale moc se mi líbí, když mi je někdo cucá. Jedna moje kamarádka to uměla moc hezky! Taky ráda cucám, ale spíš větší věci, třeba to, co jsi právě vyndal z kalhot. Mňam!

CHCEŠ MĚ MÍT V MOBILU?
Pošli KODD PK12973
(Podrobnosti najdeš na str. 3)

BUDU POŘÁD S TEBOU! CHCEŠ?
Pošli KODD PK12975
(Podmínky najdeš na str. 3)

SIMONA

CHCEŠ MĚ NA DISPLEJ?
Pošli KODD PK12974
(Podmínky najdeš na str. 3)

JAKÉ JSOU NEJÚSPĚŠNĚJŠÍ POŘADY LEO TV?

LEO TV vysílá už od roku 2008 a za tu dobu si její pořady získaly popularitu. Vybrali jsme pro vás ty, které budí největší ohlas, a doplnili je o dvě novinky, které můžete nyní pravidelně na obrazovkách vídat. Pokud už patříte k pravidelným divákům, víte, že si nijak nevymýšlíme... a pokud ne, třeba vás tato stránka bude inspirovat k tomu, abyste to napravili!

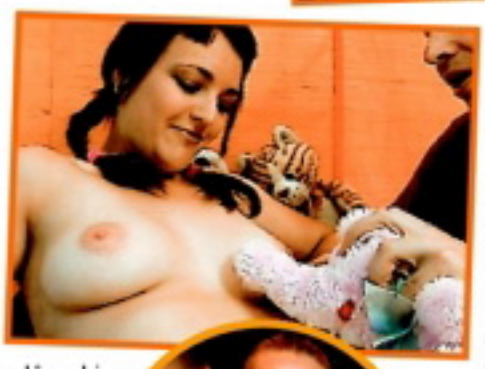

LEO TAXI

Nestydatý taxikář, který společně s kameramanem jezdí po českých a moravských obcích a hledá dívky, které by svezl... a svedl.
LEO Taxi je jedním z nejoblíbenějších pořadů a důvod je víc než jasný. Do tohoto taxíku totiž nastupují mladé české kočky a jsou odvezeny na opravdu parádní jízdu. Penězi se zde neplatí, taxikář si vybírá odměnu za svezení pěkně tělo na tělo. Mezi pasažérkami jsou i takové, které to zaskočí, nakonec ovšem sundá kalhotky a roztáhne nohy každá z nich. LEO Taxi je nejrychlejší cesta k parádnímu orgasmu, ať už jste ve voze nebo se jen díváte! Také patříte k většině spokojených diváků?

JÁ JI TEDY ROZTÁHNU, ŠÉFE!

Pořad, ve kterém souloží mladé a nadržené sekretářky, má mezi diváky velmi kladný ohlas. Není divu, protože v něm pravidelně vidí dívky a mladé ženy bez zábran, pro které sex na pracovišti prostě není žádný problém. Jsou to kočky, které jsou zvyklé šukat se svými nadřízenými denně a naplno! Berou zkrátka píchání jako součást svých pracovních povinností a mají ho rády! Kromě toho jsou fakt pěkné, poslušné a stále při chuti – čili sen každého ředitele, podnikatele, vedoucího a vlastně všech erotomanů! Diváci LEO TV mohou vidět pořad Já ji tedy roztáhnu, šéfe! několikrát týdně. A řada z nich se už ozvala i s nabídkami, že tyhle mladé nymfomanky zaměstná!

TAJNÉ SNY ČESKÝCH LOLITEK

Kdo by se nechtěl vetřít do pokojíčku mladých, většinou copatých a vždy nadržených studentek? Spolupracovníkovi LEO TV se to pravidelně daří a diváci mohou výsledky jeho práce sledovat každý týden na svých obrazovkách. Zpovídá a přemlouvá více nebo méně zkušené slečny k tomu, aby prozradily, co o sexu vědí, co je vzrušuje a o čem sní. A nezůstane jen u mluvení. Každá z lolitek odhalí nejen svoji duši, ale i své tělo. Chcete vidět, co mají české studentky pod kalhotkami? V pořadu Tajné sny českých lolitek se to stoprocentně dozvíte a uvidíte zblízka mladé, nezkušené, šťavnaté a nadržené kundičky!

LEO TV

POCHLUB SE, S KÝM PÍCHÁŠ! 3 – NOVINKA

První řada originálního pořadu LEO TV Pochlub se, s kým pícháš! se kdysi rozjela hned se začátkem vysílání. Situace, při kterých se zejména čeští muži chlubí tím, jaké mají doma skvělé kuřačky a sexuální přebornice, diváky zaujala, a proto zanedlouho k prvním natočeným dílům přibyla druhá řada. Jak se ukazuje, ani to nestačilo! A tak se štáb LEO TV vydal opět po českých luzích a hájích, aby natočil nové dvojice, které se nestydí a mají co ukázat. Podařilo se jich sehnat poměrně dost a diváci uvidí výsledky letního a podzimního snažení od ledna každý pátek v premiéře. Pochlub se, s kým pícháš! 3, to jsou návštěvy u mileneckých nebo manželských párů, které si to před kamerou rozdají natvrdo. Hledáte zábavu a vzrušení? Tenhle pořad vám poskytne obojí!

SEX NA VEŘEJNOSTI – NOVINKA

Vzrušuje vás pohled na páry, které si to rozdají tam, kde je může někdo vidět? Štáb LEO TV také, a proto takové nadržené dvojice natočil! V novém pořadu se tak diváci mohou podívat, na jakých místech si zašukaly české holky s českými kluky, a vychutnat si jejich kouření, lízání, zásuny a výstřiky! Možná mezi nimi najdou i své známé nebo kamarády! Nový pořad Sex na veřejnosti, to je super podívaná pro ty, kteří se rádi předvádějí, i ty, kteří rádi šmírují! Jestli patříte k těm druhým, stačí vám usednout před televizní obrazovku... pokud byste se jako pár chtěli i předvést, určitě vám v LEO TV dají příležitost!

MĚSÍČNÍK S PROGRAMEM VYCHÁZÍ NYNÍ VE VĚTŠÍM FORMÁTU JAKO SAMOSTATNÝ ČASOPIS!

LEO TV SE ROZRŮSTÁ A JEJÍ PROGRAM TAKÉ!

Profily dívek, premiéry měsíce, exkluzivní záběry z živého vysílání, erotické testy... 100% vzrušení a super zábava! Maximum informací za minimální cenu.

V PRODEJI ZA POUHÝCH KČ 9,90!

Dvě hodiny nejmíň

NELA

Tak co, frajere, líbí se ti moje tělo? Doufám, že jsem tvůj typ a že už ti ze mě pořádně trčí. Moje postavička nebyla zadarmo, a to doslova. Pravidelně chodím makat do posilovny a prsa jsem si nechala kapku zvětšit, aby byla přesně podle mého vkusu. Ve fitku mě totálně dostane, když tam vidím chlápka, který je míň namakaný než já. Ne že bych potřebovala v posteli kulturistu, ale kus chlapa je rozhodně lepší než hubeňour.

CHCEŠ MÍT V MOBILU?
Pošli KODD PK12952
(Podmínky najdeš na str. 3!)

TAKÉ JAKO MMS

BUDU POŘÁD S TEBOU. CHCEŠ?
Pošli KODD PK 12950
(Podmínky naleznš na str. 31)

909 46 46 59
Prvotá LOLITA

NELA

Ale hlavně a především – musí mít pořádnou kládu a narvat ji do mě, až mám pocit, že mi vyleze pusou! O fyzičce ani nemluvě, pod dvě hodiny to není sex!

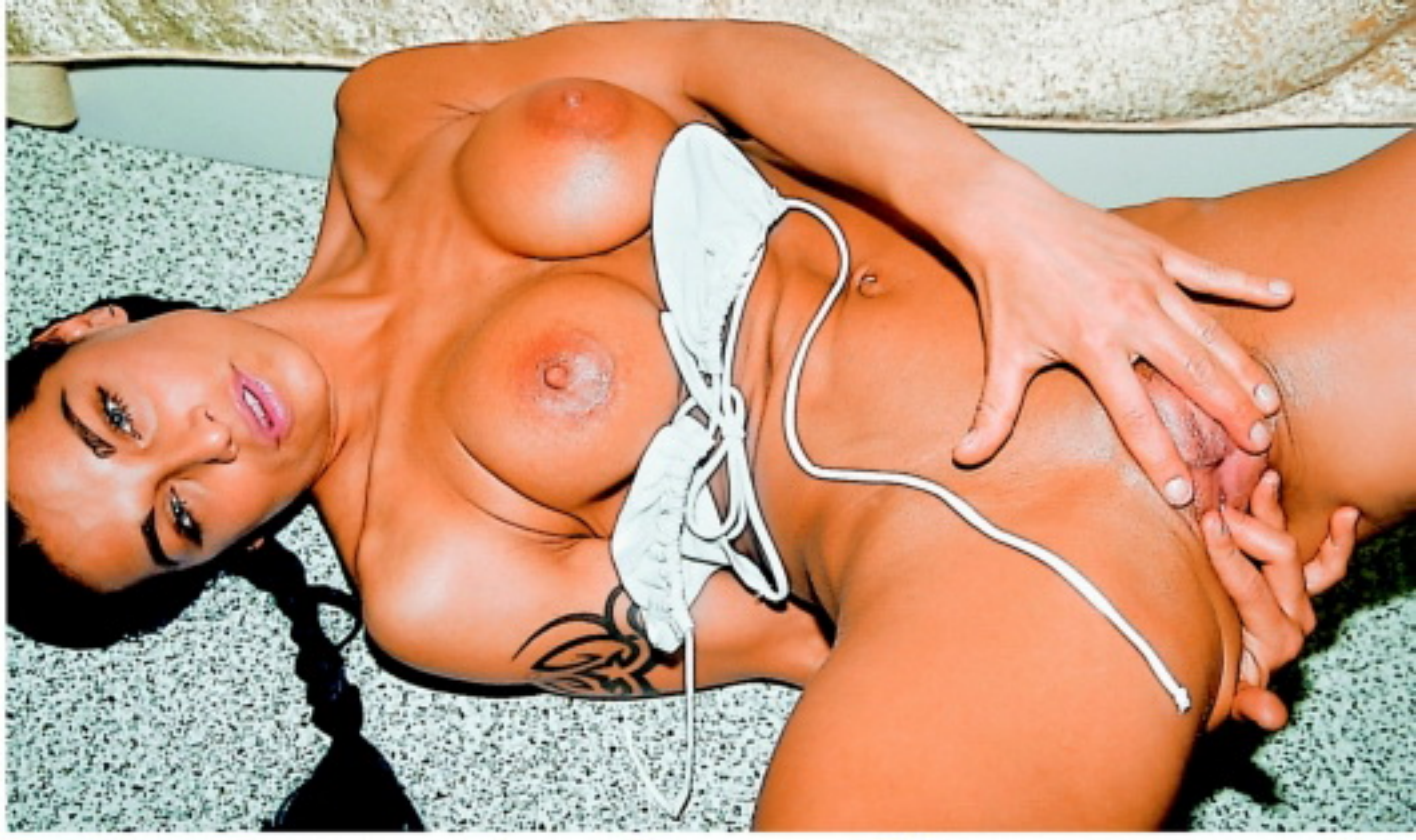

Dvě hodiny nejmíň

MÁM RÁDA KOUSÁNÍ!

Kobe Tai

Malá asijská hvězda Kobe Tai je jedním z nejnovějších přírůstků do exkluzivního týmu hereček firmy Vivid Video a stala se vítaným soustem pro trh, permanentně hladový po šikmookých kráskách. Tahle malá kočka se vrhla do světa porna rovnýma nohama.

DRSNÝ VIVID

Začala v roce 1996 pod jménem Blake Young a hned v prvním filmu předvedla, že od ní diváci mohou čekat cokoliv, jenom ne to, co už viděli. Ve snímku Executions on Butt Row si to rozdala se super hřebcem Seanem Michaelsem v umaštěné garáži takovým stylem, že její výkon soudobé kritiky ohodnotily slovy „srolují se vám z toho ponožky". Drobné tělíčko s dokonalou pokožkou, mladistvý vzhled a jen lehce vylepšená prsa dodávají jejím zběsilým výkonům fantastický náboj. Jedním z nejprodávanějších snímků malé dračice byl film z kolekce Vivid Raw číslo 2, kde s Alexem Sandersem přesvědčivě ukázala, že je bezpochyby jednou z nejlepších pornohvězd. Její práce pro Vivid byla časově omezená, ale na trhu je dostatek kazet a disků, obsahujících její chlípné řádění a další série jsou na obzoru.

SEX, SUŠI A BMW

Mezi její koníčky patří tanec, zpěv, cvičení a nakupování. Ráda zajde s přáteli na suši, jezdí v BMW a ze světových kuchyní má nejraději – jaké překvapení – čínskou. Jako každé uznávané hvězdě žánru se i Kobe Tai dostalo cti, že kromě jejího oblíbeného vibrátoru a análního kolíku byla pro sex shopy vytvořena realistická kopie její kundičky – i se zadečkem – z revolučního materiálu cyber skin. Jeden ze spokojených zákazníků na stránce www.toybox.com nadšeně referuje: „Fantastické! Tahle věc mě dostala do takové formy, že když přišla moje přítelkyně, šoustal jsem ji sto padesát minut nonstop!" Nezmínil se ovšem, jestli měl také přitom nad postelí fotografii Kobe s vlastnoručním podpisem, která je součástí každého balení. Absolutním hitem loňského léta se stala kazeta, resp. DVD, Jenna Loves Kobe. Sen tisíců fandů byl splněn, dvě špičkové sexy dračice Jenna Jameson a Kobe Tai si spolu užívají ve vířivé vaně. (K dostání na http://excaliburfilms.com/AdultDVD/dvd_124574D1-f.htm)

ŠEST POHŘBŮ A STOVKY ORGASMŮ

Oficiální stránka na adrese www.kobetai.com obsahuje tisíce fotek včetně těch z natáčení, desítky klipů, chat, několik screensaverů ke stažení a samozřejmě všechny potřebné kontakty pro nákup čehokoliv, co se žhavé asijské pornohvězdy týká. Členství bohužel vyžaduje platbu. Malá perlička na závěr: I ti, kteří neholdují pornofilmům, mohli Kobe Tai vidět v kině nebo na DVD. V roce 1998 se objevila po boku Christiana Slatera a Cameron Diazové v lehce ujeté a hodně černé komedii Šest pohřbů a jedna svatba (Very Bad Things) jako prostitutka, kterou jeden z kumpánů na bujarém večírku při loučení se svobodou nedopatřením zabije, a část dalšího děje tvoří snaha celé tlupy zbavit se jejího těla. Připomíná vám to Brak a Paulu Wild? Nám také...

FILMOGRAFIE

Art Lover ● Bad Wives ● Deep Inside Kobe Tai ● Glass Cage ● Haunted ● Lotus ● Mission Erotica ● Oriental Lust ● Raw ● Tai Me Up Tai Me Down

ORGASMUS MÁM VŽDYCKY!

Která byla tvá nejoblíbenější scéna z filmů, co jsi natočila?
Ta poslední z filmu 101 sexuálních pozic. Vystupují v ní jenom já a Mark Davis (manžel Kobe, pozn. red.).

Je to nejdelší a nejlepší scéna, jakou jsem kdy natočila, vystřídáme v ní asi dvacet poloh.

Kterou polohu si užíváš nejvíc?
Zezadu to je rozhodně nejlepší, protože mě partner může pevně chytit za boky a pořádně tvrdě mi to udělat – to se mi líbí nejvíc.

Máš nějaký tajný sexuální sen?

NAROZENA: 15. ledna 1972 na Tchaj-wanu ● PŮVOD: čínsko-japonský ● VÝŠKA: 152 cm ● VÁHA: 40 kg ● MÍRY: 81–50–78 ● VLASY: černé ● OČI: hnědé

Jet s mou láskou do Egypta a rozdat si to nazí na pyramidě!

S kým by ses nejraději setkala před kamerou?
Rozhodně s Drew Barrymore, to je pěkně zhýralá holčina.

Jaký největší ocas jsi v sobě měla? Ten ve filmu Lethal Affairs vypadal rekordně...
To byl penis mého manžela a je to ten nejkrásnější, jaký jsem v sobě kdy cítila.

Jaký přístup tvým ňadrům nejvíc vyhovuje? Něžný, nebo spíš tvrdší...?
V současné době mám nejradši kousání. A taky ráda nosím na bradavkách šperky spojené řetízkem.

Míváš někdy při natáčení orgasmus?
Mám orgasmus vždycky, když dělám sex, protože ho miluju – před kamerou nebo mimo.

Jak často masturbuješ?
Upřímně, masturbovala jsem těsně před tímhle rozhovorem, proto jsem taky přišla pozdě.

Tajný dotazník

CO MĚ VZRUŠUJE: **můj piercing – je super, když mi do něj narážíl** ● CO MĚ ŠTVE: **kluk, který nestíhá a neumí mě vůbec udělat** ● KDY JSEM O TO PŘIŠLA: **zoufale nedávno, asi před půl rokem** ● CO JSEM VYZKOUŠELA: **šukání a kouření (chtěla bych ale všechno!)** ● CO BYCH CHTĚLA ZAŽÍT: **lízání kundičky, soulož do zadečku...** ● JAKÉHO CHCI PARTNERA: **s velkým penisem, fantazií a výdrží**

ANETKA

TAKÉ JAKO MMS

909 46 46 65
Vykouřím tě do dna!

CHCEŠ MÉ MÍT V MOBILU?
Pošli KODD PK12964

24 hodin v kuse

GINA

Asi se nemusím ptát, jestli máš chuť na zkušenou blondýnku s nádherně mokrou a rozpálenou kundičkou, viď? Vsadím se, že jsi vždycky snil o takhle povedené jednadvacítce, která tě bude svádět jako rozparáděná děvka, hladit si před tebou kozy, roztahovat prcinu a projíždět si ji prsty. Tak tady mě máš. Jak to rozjedeme?

909 46 46 55
volaj samici hned!

CHCEŠ MĚ MÍT U SEBE?
Pošli KODD PK12963
(Podmínky najdeš na str. 3)

24 hodin v kuse

GINA

Dáš mi ho napřed do pusiny, abych ti mohla předvést, co s ním dokážou moje rty, jazyk a zoubky? Nebo si budeš chtít dát chvíli koridu a stříhneme si to po španělsku, mezi moje ceciny? Šukání mám ráda v libovolné poloze, jenom zezadu musíš být malinko opatrnější, nejsem bezedná a tvůj klacek fakt nevypadá podměrečně. Takže i mou prdelku budeš muset aspoň ze začátku šetřit, ale rozhodně se neboj, že by ses nevyřádil. Já když se správně nažhavím, snesu ledacos a jsem schopná řádit jako utržená ze řetězu třeba čtyřiadvacet hodin v kuse. Když se pak sotva doplazím domů a cítím se, jako bych celou noc vykl[illegible] vagony, nedám[illegible] ani sprchu, ale blaženě usnu, celá olepená šťávami a s krásn[illegible] rozbol[illegible] kundič[illegible]

KUNDIČKA JAKO ŽIVÁ

Jako nejrozšířenější forma virtuálního sexu už nějaký čas bezkonkurenčně frčí vzájemné šmírování pomocí webkamer. Rozhodli jsme se vypátrat, která kamera je pro tyhle hrátky ideální.

ORGASMUS U MONITORU

Virtuální sex, tedy situace, kdy spolu dva lidé komunikují přes internet, a díky tomu (a vlastní ruční práci, samozřejmě) dosahují orgasmu, začínal s pouhým psaným slovem. Pro hodně vizuálně založené jedince, což je v sexu většina mužů, to nebyl zcela ideální stav, protože k tomu, aby vám před očima „ožilo" pouhé psané slovo, je třeba značné dávky fantazie. Ale nic lepšího nebylo a tisíce nočních honičů se muselo spokojit s řádky plnými lízání, šukání, polykání a stříkání. I dnes je chat ideálním místem, kde splašit stejně naladěného partnera (partnerku) na web-cam-sex a nutnost, aby oba vlastnili webkameru, není dávno zádrhelem, protože je jí už vybavena většina notebooků. Stejně jako u všech ostatních komponent počítačové techniky šla i u těchto drobných kamer v posledních letech výrazně nahoru kvalita a ceny dolů. A vysvětlovat někomu rozdíl mezi textovým a videosexem snad není třeba. Odpadá nejistota, zda ten, kdo vám píše, že má parádní trojky a vyholenou kundičku, není náhodou vousatý pupkáč s deseti dioptriemi, a nemusíte platit za služby profesionálek. A hlavně natrefíte-li na holčinu s parádníma trojkama a vyholenou kundičkou, která navíc není úplné dřevo a CHCE se vám předvést, máte před sebou dokonalý masturbační zážitek.

VIRTUÁLNÍ PESTROST

Pro dobrodruhy a věčně natěšené drandiče je (někdy i anonymní) kontakt při virtuálním sexu rájem na zemi, ale webky a internet nabízejí různé typy sexu na dálku. Nemusí vám sloužit jenom pro lov na chatu či při soukromých seancích, můžete ho plně využít i tehdy, pokud máte stálou partnerku. Umíte si snad představit něco lepšího, než když jste na služební cestě, večer si v hotelu zapnete notebook a sledujete, jak se vaše milá sprchuje a posléze utěšuje svou opuštěnou kundičku vibrátorem, který jste jí před odjezdem koupil? Nebo zkrátka vaše jediná a pravá bydlí daleko a denně za ní dojíždět nemůžete. I pak vám video kontakt může velmi příjemně zkrátit čekání na další zásun. Možností je pochopitelně mnohem víc, stačí jen popustit fantazii otěže. Můžete sledovat souložící spřátelený pár, můžete mu předvádět své domácí párové výkony, atd.

MICROSOFT LIFECAM CINEMA

- Nativní HD rozlišení 720px
- Autofocus
- Kvalitní skleněná optika
- Hliníkový korpus
- Díky technologii Clearframe poskytuje perfektní obraz za libovolných světelných podmínek
- Kvalitní digitální reproduktor

PROFI OBRAZ

Obstojnou „webku" dnes pořídíte za pár stovek, nám šlo ale o to zjistit, který z cenově dostupných modelů je nejlepší právě pro virtuální sex. Udělali jsme si proto příjemné pracovní odpoledne, pozvali do redakce jednu z našich oblíbených modelek, slečnu Kláru, rozbalili sadu balíčků s kamerami a usedli před monitor. Technik se ohánět, seč mu síly stačily, Klára si po kávičce odložila, udělala si pohodlí na sedačce a nabídla svou krásnou škvírku objektivu první kamery. Za chvíli to v redakci vypadalo jako v zákulisí veletrhu s výpočetní technikou. Všude se válely obaly s nápisy Logitech, Hama, Philips nebo Genius, pod stropem se vznášel oblak cigaretového kouře a hladina lubrikačního gelu v lahvičce slečny Kláry povážlivě klesala. Až skoro k večeru jsme se shodli na vítězi, zato jednoznačně. I po několika hodinách zírání na monitor jsme najednou svorně ožili – tak perfektní, rajcovně ostrý obraz v přirozených barvách tady ještě nebyl! Nejenom že byly vidět i nepatrné stopy po chloupcích kolem Klářiny vyholené kundičky, ale i sebemenší kapka šťávy se leskla tak, že nejeden z nás pocítil chuť olíznout monitor. A jeden z nás se dokonce přiznal, že má (poprvé za celé odpoledne) erekci. Posledním argumentem se stalo, když mimořádně vzrušený fotograf zakopl o prodlužovák a vypadla zástrčka reflektoru. Obraz na monitoru sice lehce potemněl, ale kvalita se vůbec nezměnila! Nebylo co řešit, naším vítězem se stala Microsoft LifeCam Cinema, jediná webová kamera v HD rozlišení!

POZNÁMKA: *Pozor, kromě webové kamery má na kvalitu přenosu vliv také rychlost vašeho připojení k internetu!*

www.pornoraj.cz ● www.lolitky.cz ● www.pornojizda.cz ● www.sexypanicky.cz ● www.vymenymanzelek.cz ● www.pornoraj.cz ● www.lolitky.cz ● www.pornojizda.cz

909 464 655 Vykrop mi škvírku!

Pro starší 18 let. 48 Kč/vrs. WPI, P.O. BOX 28, Příbram. Tyto služby neposkytuje O2, T-Mobile a Vodafone.

BUDU POSÍLAT 5 TEBOU CHCEŠ!
Pošli KODD PK12956
(Podmínky najdeš na str. 3!)

VĚK: **24 let** ● VÝŠKA: **158 cm** ● VÁHA: **44 kg** ● MÍRY: **85–56–88** ● PRVNÍ SEX: **v sedmnácti** ● OBLÍBENÁ ČÁST TĚLA: **u mě kundička, u něj hádej co ;-)** ● OBLÍBENÁ POMŮCKA: **můj obří robertek** ● OBLÍBENÁ POLOHA: **na zádíčkách**

ANDREA

Mám to ráda na zádech

STÁHNI SI MĚ!
Pošli KODD PK12957
(Podmínky najdeš na str. 3!)

VÍLA, KTERÁ SE NESTYDÍ

VĚK: 20 let
PRACUJE JAKO: učitelka v MŠ
MÍRY: 88–58–89
KDE TO MÁ NEJRADŠI: u sebe v pelíšku
PRVNÍ ŠUKÁNÍ: v patnácti
OBLÍBENÁ POLOHA: misionář
OBLÍBENÁ POMŮCKA: šikovný milenec

Že má naše země téměř neomezené (díky bohu průběžně doplňované) zásoby nádherných samiček, není pro nás samozřejmě nic nového. Přesto se nám občas v redakci stane, že nám kolektivně spadne brada na prsa, když vejde nová amatérská modelka. Ano, věřte tomu nebo ne, Hanka stála před objektivem profesionála poprvé v životě – a že to dopadlo líp než na jedničku, se můžete přesvědčit na vlastní oči.

První dvě fotky jsou jediné, kde se ještě dá jakž takž odhadnout, že tahle krásná holčina se fotografovi svléká poprvé.

Hlava na stranu a ruce sepnuté mezi stehny – cosi jako náznak rozpaků. Ale trvá to jen pár sekund, než se rozhýbe.

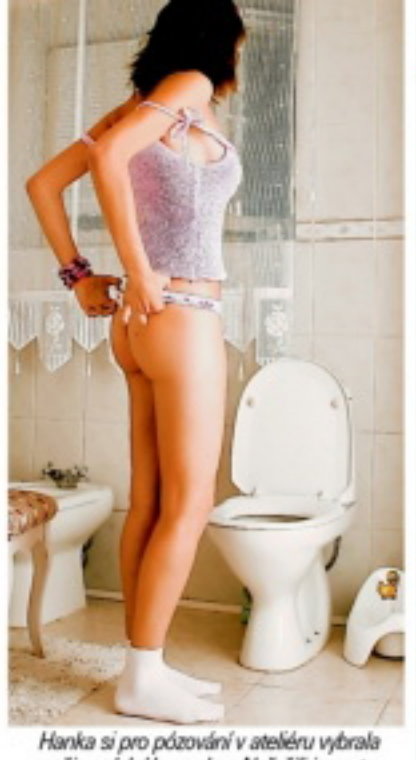

Hanka si pro pózování v ateliéru vybrala naši parádní koupelnu. Neřešili jsme to, holce jako ona by to slušelo kdekoliv.

Jakmile se na světlo boží vyhoupnou její parádní prsíčka, termíny jako „profesionálka" či „amatérka" přestanete řešit.

Máte před sebou totiž jediné – nádhernou mladounkou kočku, kterou za chvíli uvidíte, jak ji táta s mámou stvořili.

A právě to, že se netváří nijak zvlášť vyzývavě, jí dodává fantasticky rajcovní náboj. Super rajcovních děvek jsou zástupy...

No řekněte sami – nevyšukali byste jí na místě duši z těla? Vlastně nemusíte říkat nic, vaši odpověď předem známe.

Kundička k sežrání (eh, jistě že hlavně k vyhonění, vylízání a dokonalému vyšukání) a prsa tak akorát do ruky...

To, co je na jejím těle absolutně nejpovedenější a nejlákavější, si nechala takticky na konec – svou prdelku.

Tyhle půlky by zcela jistě rád propleskal, dořoroka roztáhnul a vydatně projel ztopořeným klackem i zapřísáhlý kundičkofil.

A i když Hanka i během pózování nepůsobí jako extra protřelá sexuální tygřice, evidentně dobře ví, jaký poklad vzadu má.

Tahle prdelka by mohla od hodiny a ve velkém kundičkáře obracet na svou víru. Stačilo by shodit kalhotky a vystrčit ji.

O šukání zezadu čili na kočičku ani nemluvě. To by Hance při pohledu na tenhle zázrak mohl odříct jenom totální impotent.

Má navíc super i nožky, takže eventuální okruh jejích věrných příznivců se významně rozšiřuje o všechny foot-fetišisty.

Skoro se nám ulevilo, když si zase na chvíli sedla. Koneckonců, nenasytit se pohledem na její prsa by byl hřích...

U tak povedené samičky, jako je Hanka, na póze nijak zvlášť nezáleží, byla by bez debat k sežrání i z nadhledu a v šeru.

Jako profíci jsme v jejím „vášnivém" pózování na závěr amatérku sice poznali, ale našemu zážitku to pranic neubralo.

Kundičku si hladila trochu nesměle, ale proč ne? Nemusí být vždycky vrata do pískovny dokořán, i jemný ráj má cosi do sebe.

Tohle pózování sice neskončilo orgasmem, ale jenom pokud jde o Hanku. Fotograf okamžitě mazal na záchod – i s foťákem :-)

NEJSNAZŠÍ CESTA K PORNU V MOBILU

Máš v mobilu připojení na internet, ale marně hledáš pornostránky a obsah, optimalizovaný pro mobil? Máme řešení! Žádné zastaralé technologie typu wap, ale plnohodnotný mobilní internet! Můžeš si vybrat ze šesti pornostránek s pravidelně doplňovanými klipy, které tě stoprocentně dostanou!

KLASIKA
Pornoklasika se vším všudy! A navíc lesbo, bizarr, shemale a mnoho dalších specialit!
Adresa: k.xmo.cz

TROJKY
Super šukání ve třech, čtyřech, pěti a více? Žádný problém!
Adresa: t.xmo.cz

CASTING
Holky, které poprvé píchají před kamerou... a dost se jim to líbí!
Adresa: p.xmo.cz

AMATÉŘI
Nažhavení čeští amatéři do toho jdou absolutně naplno!
Adresa: a.xmo.cz

LOLITKY
Ty nejmladší holčiny, které ti můžeme na internetu ukázat!
Adresa: l.xmo.cz

MATURE
Nadržené sexy paničky si umí sex parádně vychutnat!
Adresa: m.xmo.cz

NEJLEPŠÍ ČESKÉ PORNOSTRÁNKY PRO TVŮJ MOBIL!

Více info naleznete na www.pornovmobilu.cz

Vyzkoušej přístup na naše stránky kdekoliv a kdykoliv, třeba teď hned! Do adresního pole svého mobilního prohlížeče napiš adresu stránky a můžeš surfovat! Všechna videa se trvale uloží v paměti mobilu a zůstanou v ní, dokud je nesmažeš. Můžeš si je přehrávat, aniž by ses musel znovu připojovat k internetu! Jak se připojit na internet přes mobil?

1) Nejprve si ověř u svého mobilního operátora, zda máš aktivovaný přístup na internet – pokud ne, požádej o aktivaci. **2**) Většina telefonů má vestavěný internetový prohlížeč, který lze zpravidla spustit z hlavního menu. **3**) Do políčka pro netovou adresu napiš odkaz na stránku, např. k.xmo.cz (před adresu nemusíš psát http://). **4**) Klikni na tlačítko Hledej a můžeš surfovat! **5**) Abys nemusel podruhé psát celou adresu, ulož si ji do záložek.

PORNORÁJ VE TVÉM MOBILU

Špičkové pornoklipy, které budeš mít stále u sebe a pustíš si je, kdykoliv dostaneš chuť! Vyber si ze stovek klipů přesně to, na co máš chuť. Během několika sekund si můžeš na svém mobilu pustit to nejžhavější porno!

ŠUKÁNÍ	ŠUKÁNÍ	ŠUKÁNÍ	ŠUKÁNÍ	ŠUKÁNÍ	ŠUKÁNÍ	ŠUKÁNÍ	ŠUKÁNÍ
LMVIDEO V650	LMVIDEO V651	LMVIDEO V648	LMVIDEO V649	LMVIDEO V652	LMVIDEO V543	LMVIDEO V505	LMVIDEO V544
ŠUKÁNÍ	ŠUKÁNÍ	ŠUKÁNÍ	ŠUKÁNÍ	ŠUKÁNÍ	ŠUKÁNÍ	ŠUKÁNÍ	ŠUKÁNÍ
LMVIDEO V654	LMVIDEO V491	LMVIDEO V653	LMVIDEO V471	LMVIDEO V655	LMVIDEO V469	LMVIDEO V577	LMVIDEO V578
ŠUKÁNÍ	ŠUKÁNÍ	ŠUKÁNÍ	ŠUKÁNÍ	ŠUKÁNÍ	ŠUKÁNÍ	ŠUKÁNÍ	ŠUKÁNÍ
LMVIDEO V492	LMVIDEO V658	LMVIDEO V656	LMVIDEO V657	LMVIDEO V672	LMVIDEO V673	LMVIDEO V659	LMVIDEO V581
ŠUKÁNÍ	ŠUKÁNÍ	ŠUKÁNÍ	ŠUKÁNÍ	ŠUKÁNÍ	ŠUKÁNÍ	ŠUKÁNÍ	ŠUKÁNÍ
LMVIDEO V495	LMVIDEO V675	LMVIDEO V494	LMVIDEO V674	LMVIDEO V549	LMVIDEO V493	LMVIDEO V463	LMVIDEO V464
ŠUKÁNÍ	ŠUKÁNÍ	ŠUKÁNÍ	ŠUKÁNÍ	KOUŘENÍ	KOUŘENÍ	KOUŘENÍ	KOUŘENÍ
LMVIDEO V676	LMVIDEO V677	LMVIDEO V582	LMVIDEO V472	LMVIDEO V534	LMVIDEO V625	LMVIDEO V508	LMVIDEO V624
KOUŘENÍ	KOUŘENÍ	KOUŘENÍ	KOUŘENÍ	KOUŘENÍ	KOUŘENÍ	KOUŘENÍ	KOUŘENÍ
LMVIDEO V564	LMVIDEO V628	LMVIDEO V626	LMVIDEO V627	LMVIDEO V630	LMVIDEO V631	LMVIDEO V512	LMVIDEO V629
KOUŘENÍ	KOUŘENÍ	KOUŘENÍ	KOUŘENÍ	KOUŘENÍ	KOUŘENÍ	KOUŘENÍ	KOUŘENÍ
LMVIDEO V633	LMVIDEO V634	LMVIDEO V632	LMVIDEO V567	LMVIDEO V678	LMVIDEO V679	LMVIDEO V635	LMVIDEO V569
KOUŘENÍ	KOUŘENÍ	KOUŘENÍ	KOUŘENÍ	VÝSTŘIKY	VÝSTŘIKY	VÝSTŘIKY	VÝSTŘIKY
LMVIDEO V682	LMVIDEO V683	LMVIDEO V680	LMVIDEO V681	LMVIDEO V583	LMVIDEO V638	LMVIDEO V636	LMVIDEO V637
VÝSTŘIKY	VÝSTŘIKY	VÝSTŘIKY	VÝSTŘIKY	VÝSTŘIKY	VÝSTŘIKY	VÝSTŘIKY	VÝSTŘIKY
LMVIDEO V641	LMVIDEO V642	LMVIDEO V639	LMVIDEO V640	LMVIDEO V644	LMVIDEO V645	LMVIDEO V587	LMVIDEO V643
VÝSTŘIKY	VÝSTŘIKY	LESBIČKY	LESBIČKY	LESBIČKY	LESBIČKY	LESBIČKY	LESBIČKY
LMVIDEO V647	LMVIDEO V646	LMVIDEO V661	LMVIDEO V660	LMVIDEO V663	LMVIDEO V664	LMVIDEO V662	LMVIDEO V487
LESBIČKY	LESBIČKY	LESBIČKY	LESBIČKY	LESBIČKY	LESBIČKY	LESBIČKY	TROJKY
LMVIDEO V667	LMVIDEO V668	LMVIDEO V665	LMVIDEO V666	LMVIDEO V670	LMVIDEO V669	LMVIDEO V671	LMVIDEO V551
TROJKY	TROJKY	TROJKY	TROJKY	TROJKY	TROJKY	TROJKY	TROJKY
LMVIDEO V593	LMVIDEO V553	LMVIDEO V552	LMVIDEO V592	LMVIDEO V590	LMVIDEO V591	LMVIDEO V576	LMVIDEO V589

Pošli SMS s textem **LMVIDEO**(mezera)**KÓD VYBRANÉHO KLIPU** na číslo **909 03 79** (pro Českou republiku) nebo **7505** (pro Slovenskou republiku) a obratem ti přijde WAP push vybraného videa. Pro stažení je třeba mít aktivovaný WAP a telefon musí mít integrovaný přehrávač videa. Všechny náhledy najdeš na **www.leomobil.cz**

ČR: Cena SMS je 79 Kč včetně DPH. Provozovatelem služby je Premium SMS s.r.o., P.O. Box 68, Praha 4.

SR: Cena SMS je netto 40/ brutto 48 SKK, Havenaar, tech. zajišťuje MegaVox s.r.o., P.O. Box 22, 850 05 Bratislava

18

ELEN

A pak začal tanec...

V téhle kancelářské židli mě můj šéf poprvé opíchal. Proto si to v ní tak ráda dělám. A tohohle robertka jsem mu tehdy ukázala na podnikovém večírku, který skončil přesně tady. Taky jsem měla na sobě jenom tyhle punčochy a rozvalovala se tu před ním úplně nahá. Už v tu chvíli jsem byla tak vzrušená, že stačilo, když se mě poprvé dotknul, a okamžitě jsem vytekla.

CHCEŠ MĚ MÍT V MOBILU?
Pošli KODD PK12976
(Podmínky najdeš na str. 3)

TAKÉ JAKO MMS

CHCEŠ MĚ MÍT U SEBE?
Pošli KODD PK12977
(Podmínky najdeš na str. 3)

Anál
909 46 46 56
Gryf s.r.o., www.AHAINFO.cz, 48Kč/MIN. vč. DPH. Od 18let.

A pak začal tanec...

STÁHNI SI MĚ!
Pošli KODD PK12978
(Podrobně, i nápověda na str. 3!)

A pak teprve začal tanec. Jsem zvyklá na svůj běžně velký vibrátor, ale takový klacek, co mi narval napřed do pusy, pak do kundičky a ve finále i zadečku, jsem ještě v sobě neměla. Mít v práci takový sex třeba denně, to mi tedy fakt vyhovuje!

TAKÉ JAKO MMS

LINDA

909 46 46 58
Píchej mě!

Linda je bez debat největší divoška čísla. Vypadá jako správně rozverná lolitka, neumíme si představit, co by jí slušelo víc než culíky a chrániče s bruslemi. Už tři roky se prohání po betonových plochách sídliště a rajcuje partičky skejťáků. Šanci dostat se pod její tanga ale nemá každý. Na svůj věk ví velmi přesně, co od sexu očekává.

BUDU POŘÁD S TEBOU. CHCEŠ?
Pošli KODD PK12960
(Podmínky najdeš na str. 3)

CHCEŠ MĚ MÍT V MOBILU?
Pošli KODD PK12961
(Podmínky najdeš na str. 3)

Vyhoblovat zepředu i zezadu

Nejlíp vydatné prolíznutí kundičky a potom vyhoblovat zepředu i zezadu, a to do obou roztoužených otvůrků! Jak nám sama řekla, tam dole žádný chránič nepotřebuje, a my si od té doby lámeme hlavu, jestli tím myslela i kondom...

CHCEŠ MĚ NA DISPLEJ?
Pošli KODD PK12962
(Podmínky najdeš na str. 3)

LEO

Čekám jenom na Tebe, chlape!

Michelle

PORNO MOBIL

Získej do svého mobilu každý měsíc

24 videí a 40 fotek

– pošli SMS ve tvaru **MPC** na číslo **909 99**
a každý týden obdržíš 6 videí a 10 fotek

PORNO MOBIL

PELÍŠEK U 4 SLOVENEK

28 ROČNÁ NEZADANÁ, KTORÁ UŽENIE KAŽDÉHO KANCA.

36 ROČNÁ, UROB MI TO ČO NAJVRDŠEJ.

20 ROČNÉ LÍZÁTKO PO ŠKOLE. NEVIE AKO A S KÝM.

43 ROČNÁ, ZADANÁ, ALE V POSTELI NEUSPOKOJENÁ. HĽADÁ SKUTEČNÉHO MACHRA.

909 705 905

Technicky zajišťuje Edel Group s.r.o, info@egel.cz, max 70 Kč/min, pro starší 18 let.

LEO TV - jediná česká erotická televize

Předplať si LEO TV a my ti délku předplatného ZDARMA

ZDVOJNÁSOBÍME!

VYUŽIJ JEDINEČNÉ AKCE – OBJEDNEJ SI LEO TV HNED TEĎ A DOSTANEŠ K TOMU JEDNOU TOLIK POTĚŠENÍ!

- 100% ŽIVĚ
- ČESKÉ A SLOVENSKÉ DÍVKY
- UNIKÁTNÍ ORIGINÁLNÍ POŘADY
- OPRAVDOVÁ ZÁBAVA PRO DOSPĚLÉ

Příklady:
Objednáš LEO TV na měsíc – budeš sledovat 2 měsíce
Objednáš LEO TV na rok – budeš sledovat 2 roky

Digitální satelitní televize CS LINK
infolinka ČR: + 420 848 200 200, infolinka SR +421 220 267 267
www.cslink.cz

Tato jednorázová akční nabídka se vztahuje na předplatné LEO TV v délkách od jednoho měsíce po tři roky. Netýká se týdenního předplatného formou SMS ani platby pomocí služby SIPO/inkaso.

Vyšetřím si tě

LUCIE

Ptát se mě, jestli mám nějakou sexuální libůstku, jestli na něčem speciálně ujíždím, by asi bylo trapně zbytečný. Je to jasný, klinik, ne? Poprvé jsem se udělala u dorostový doktorky, když mě prohlížela nahou. Jenom tak nenápadně, ale o to víc jsem si ji potom vydrandila doma. Poprvé mě šukal mladej medik, no a ujetost na bílý pláště a různý zdravotnický pomůcky mi už zůstala. Tak co, uděláš mi prohlídku, nebo mám vyšetřit já tebe?

TAKÉ JAKO MMS

Na prsa!
909 46 46 62

STÁHNI SI MĚ!
Pošli KODD PK12980
(Podmínky najdeš na str. 3)

CHCEŠ MĚ MÍT V MOBILU?
Pošli KODD PK12981
(Podmínky najdeš na str. 3)

Představ si, že jsi u sexuologa a já tě mám připravit na vyšetření. Tak šup, kalhoty dolů a ukaž mi tu svou kládu! Jak dlouho jsi nestříkal? Hm, s tím musíme něco udělat, co myslíš?

CHCEŠ MĚ MÍT U SEBE?
Pošli KOOD PK12979

LUCIE

Vyšetřím si tě

Anál
909 46 46 56
Gryf s.r.o., www.AHAMFO.cz, 49KČ/MIN. vč. DPH. Od 18let.

BRITNEY

Dvacítka, na kterou se právě díváš, je pravý poklad pro každého, kdo ulítává na lolitkách. Tělo teenagera a k tomu zkušenosti holky, která už má za sebou pěknou řádku zásunů i orgasmů.

Ohebná jako proutek

Štíhlounká, ohebná jako proutek, úžasně pevné kozičky jako tenisáky, malá prdelka a sladká, věčně nadržená kundička. Když si ještě uváže cullky, zblbla by i odborníka. A ztopořila naprosto každého. Stačí pohladit její sametovou kůži, přejet po trčících bradavkách, nabrat na prst její šťávu a oliznout... A pak už jí naplnit tu hladovou škvírku žaludem a prcat, až začne vzdychat a sténat!

POUZE PRE SLOVENSKO! NEW!

SMS FLIRT ZOZNAMKA

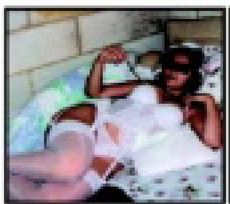
FLIRT 963

Hľadám chlapa bez ohľadu na vek, ktorý sa dobrovoľne stane mojou hračkou na potešenie a bude si priať byť v mojej moci.

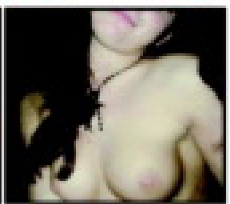
FLIRT 964

NR: Sexi žena v strednom veku hľadá muža na sex. Nenechaj ma dlho čakať. Už ma poriadne páli moja štrbinka. Ozvi sa mi!

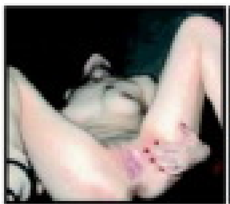
FLIRT 966

SSK: Chceš dostať lekciu poníženia? Tak sa mi ozvi! Všetko diskrétne u mňa v súkromí. Som zdravá a diskrétna.

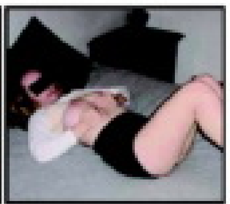
FLIRT 967

Prešov: Chceš ho zasunúť do mojej ritky? Tak na čo čakáš? Ozvi sa príjemnej brunete v strednom veku, ktorá ti dovolí takmer všetko.

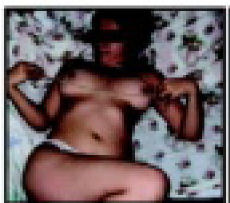
FLIRT 969

HC: Sexi bruneta hľadá muža na sex. Všetko po vzájomných sympatiách. Stretneme sa? Zdravie a diskrétnosť vyžadujem.

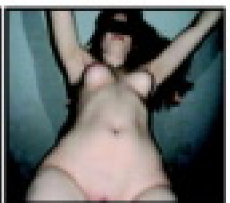
FLIRT 970

ZSK: Kto schladí moje rozpálené telo a hlavne kundičku, ktorá je teraz stále veľmi vzrušená? Ozveš sa? Len u teba doma.

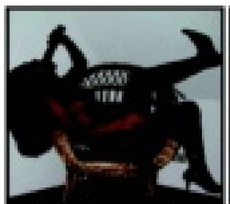
FLIRT 957

SSK: Ahoj. Hľadám milenca, vzrušujú ma starší muži, ale rada vyskúšam aj nejakého mladého muža. Som vydatá!

FLIRT 958

TO: Žena v strednom veku, obľubujúca O, A, Piss a všetko, čo sa týka sexu a erotiky hľadá mladého žrebca na uspokojenie.

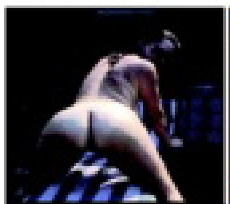
FLIRT 960

Humenné: Chceš si to so mnou rozdať? Hľadá ťa 28-ročná zanedbávaná samička. Hľadám muža do 50 rokov. Ozvi sa mi!

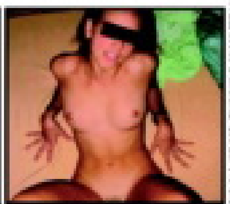
FLIRT 961

PD: Hľadám chlapa bez ohľadu na vek, ktorý sa dobrovoľne stane mojou hračkou na potešenie a bude si priať byť v mojej moci.

AKO ODPOVEDAŤ NA INZERÁTY:
Napíš SMS v tvare: FLIRT(medzera)ČÍSLO BOXU(medzera) TVOJ TEXT a pošli na číslo 7505.

FOTOREPORTÁŽ

VELETRH EROTICA SEX 2009

Kdo by nepoklekl před krásnou Nikitou?

Motýlek Jessica a její korálky

Přehlídka současného designu

Motýlku, hobluj!

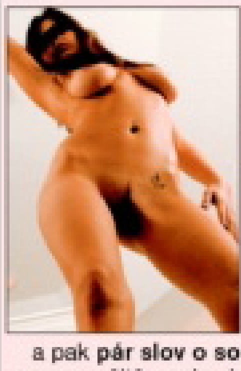

Chceš se mnou prožívat příjemné vzrušující chvíle? Pokud jsi sympatický muž s kladným vztahem k sexu a pošleš mi SMS na č. **909 03 50**, kde napíšeš **MARTINA28** a pak **pár slov o sobě**, brzy se ti ozvu a určitě se domluvíme na setkání. Jsem teď sama a moc mi to chybí!
Zajišťuje PSMS s.r.o., P.O.BOX 68, Praha 4. Cena 50 Kč/SMS. Pro starší 18 let.

909 46 46 65
Mokrá
GRYF s.r.o., P.O.Box 28, Pruhonice, 23Kč/30sec.

ČASOPIS + DVD ZA STEJNOU CENU

ČESKÉ LOŽNICE A EXTÁZE UŽ NAVŽDY

S DVD ZDARMA
Nyní vkládáme navíc DVD zdarma, tj. v ceně časopisu. Nezaplatíte ani korunu navíc a k tomu vám EXTÁZE nebo České ložnice přidají DVD zdarma!

NEJŽHAVĚJŠÍ KOČKY VE VAŠÍ TELEVIZI? NENÍ PROBLÉM!
LEO TV
www.leotv.cz
VŠE, CO JSTE CHTĚLI VĚDĚT O LEO TV, NAJDETE ZDE!

FOTOREPORTÁŽ

Hi-tech made in Japan v akci

O moc bliž už to nešlo...

Podhled je někdy ten nejlepší pohled

Nepřipíchli byste ho s chutí?

Ano, i tohle je vibrátor.

Jubilejní 15. ročník Mezinárodního veletrhu erotické kultury Erotica Sex 2009 proběhl ve dnech 5. až 8. listopadu 2009 v pravém křídle Průmyslového paláce na Výstavišti v Praze 7-Holešovicích. Největší (a při vší skromnosti i nejlákavější) výstavní prostor už tradičně opanovalo naše vydavatelství, respektive jeho „vedlejší produkt", Leo TV. Nejkrásnější modelky v těch nejostřejších akcích názorně předváděly všem návštěvníkům, oč přicházejí, pokud ještě nemají tento první český erotický televizní kanál předplacený. Jestli k nim náhodou patříte i vy, neváhejte!

Na Venuši jste si mohli i sáhnout

CHCEŠ MĚ MÍT V MOBILU?
Pošli KODD PK12982
(Podmínky najdeš na str. 3)

Tohle není poprvé, co se fotím nahá. Loni mě jeden kluk ukecal, že fotí a moje erotický fotky by mohl prodat do zahraničí. Zblbnul mě dokonale, tak jsem kývla a šla k němu. Když mě viděl nahou, řekl, že jsem nádherná a hrozně ho vzrušuju. Než jsem stačila otevřít pusu, vyndal velký, ztopořený péro a začal onanovat.

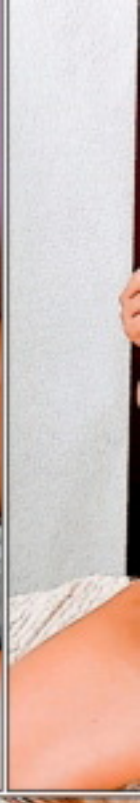

CHCEŠ MĚ NA DISPLEJI?
Pošli KODD PK12983
(Podmínky najdeš na str. 3)

BUDU PORAD S TEBOU. CHCEŠ?
Pošli KODD PK12984
(Podmínky najdeš na str. 3)

Chceš taky?

Prý si to musí udělat, jinak nebude schopnej pracovat... Ale trvalo mu to tak dlouho (a já byla taky dost vyrajcovaná), až jsem nakonec navrhla, že mu pomůžu. Chvíli jsem mu ho mrskala. Začal mi hladit kundičku – tekla jsem jako blázen. Pak řekl, že bude hodně stříkat, a já, že by byla škoda to hodit na zem... Tak jsem ho vykouřila. Chceš taky?

NEJŽHAVĚJŠÍ TITULY, KTERÉ ROZPÁLÍ I TEBE

SEX KONTAKT MAGAZÍN
Chuť bys měl – a není s kým? Ber Sex kontakt magazín! Přes pět set inzerátů. Ráno zavoláš, večer souložíš!
Právě na trhu!

ČESKÉ LOŽNICE
Nevrtej díry do zdi, kup si jedlný časopis, který nabízí necenzurovaný pohled do ložnic českých párů, a vychutnej si je!
Právě na trhu!

FLIRT
Strategie svádění, postelová taktika, lechtivé rozhovory, reportáže, sexy poradna... Nejlepší Flirt vašeho života!
Právě na trhu!

LEO SPECIÁL – LOLITY ZIMA '10
Lolitky ti předvedou, co všechno umí se svými prsíčky a kundičkami. Jen to nejmladší masíčko.
Právě na trhu!

EXTÁZE
Nadržené holky v akci, páry i trojice, orgasmy na všech stranách. Je návyková, pořádnému samci jedno číslo nestačí!
Právě na trhu!

FANTASTIC
Fantazie bez hranic, sex bez zábran: fetiš, pissing, transsexuálové, bizarr, Sm, těhotné, cokoliv 18 napadne!
Právě na trhu!

PRÁVĚ 18
Nejmladší nahatý holky, které vám můžeme ukázat. Jedinečný výběr mládat, která se vůbec nestydí. Ukážou vám vše, co chcete vidět.
Právě na trhu!

MARKÝZ
Jedlný magazín příznivců BDSM a netradičního sexu na našem trhu. Bez zábran – bez milosti – bez cenzury.
Právě na trhu!

PORNO ROKU ZIMA 2010
Nejlepší, největší a nejobsáhlejší výběr porna za posledních deset let.
Právě na trhu!

LEO 4/2010
Jednička na trhu – v každém čísle ty nejkrásnější dívky v každém směru otevřené, které vám zaručeně zvednou nejenom náladu!
Vychází 1. 3. 2010

Předplatné všech titulů PK 62 na **www.predplatne.cz** nebo telefonicky na č. **234 092 851**
Podrobné informace o našich časopisech najdete na stránkách **www.pk62.cz**

VÝBĚR NEJLEPŠÍ EROTIKY NA TRHU ● VÝBĚR NEJLEPŠÍ EROTIKY NA TRHU ● VÝBĚR NEJLEPŠÍ EROTIKY NA TRHU

LEO PLATINUM

VIDEA DO MOBILU

JEŠTĚ LEVNĚJI!

NYNÍ JEN 99 KČ / TÝDEN

ŠUKÁNÍ, KOUŘENÍ, VÝSTŘIKY, TROJKY, LESBIČKY A SPOUSTA DALŠÍHO!

CHCEŠ VÍCE PORNA ZA MÉNĚ PENĚZ?
POŠLI SMS VE TVARU
LEOPT na číslo **909 99** a obdržíš
2 VIDEA + 3 FOTKY

Službu technicky zajišťuje PSMS, s.r.o., P.O.BOX 68, 140 21 Praha 4, www.ahainfo.cz, infolinka 225 396 396 (9-17). Týdně obdržíte maximálně jednu placenou zprávu za 99,- Kč vč. DPH. Pro zobrazení videa je třeba mít aktivovaný WAP a telefon s integrovaným přehrávačem videa. Pro zrušení služby pošlete SMS STOP LEOPT na číslo 909 99

Máš při pohledu na mne hříšné myšlenky a představuješ si, co všechno bychom spolu mohli dělat? Tak neváhej a pošli mi na č. **909 03 50** SMS, kde napiš **VENDULA27** a **připiš, co s tebou zažiju!** Fantazii se meze nekladou, v sexu jsem v podstatě bez zábran…
Zajišťuje PSMS s.r.o., P.O.BOX 68, Praha 4. Cena 50 Kč/SMS. Pro starší 18 let.

PSMS s.r.o., P.O.Box 68, Praha 4, 50Kč/sms vč. DPH. www.AHAINFO.cz. Od 18 let. www.premiumservices.cz

NIKOLA

Ruční práce je základ

CHCEŠ MĚ MÍT V MOBILU?
Pošli KODD PK12970
(Podmínky najdeš na str. 3!)

Můžu ti klást otázky, i když si hraješ se svou nádhernou kundičkou? *Jasně, když se tedy nebudeš ptát na politiku nebo fotbal...*

To fakt nebudu. Co má tvoje kundička nejraději? *Upřímně, cokoliv, co jí udělá dobře. Je už celkem jedno, jestli to bude dívčí nebo mužská ruka, jazyk, robertek nebo ocas. Vyzkoušela jsem při jejím uspokojování snad úplně všechno.*

I elektrické dráždění? *To si piš! Elektrosex je v pohodě, jenom bych asi ovladač nesvěřila někomu jinému;-)*

A co prdelka? *Hmm, ta už taky poznala ledacos. Prst, vibrátor, ocas i lízání... Jeden čas mě hodně bavilo experimentovat s různými předměty, i když jsem dávno měla plný šuplík vychytaných pomůcek.*

Co sis do ní tehdy strkala? *Hrála jsem si na nadrženou jeptišku a cpala si do zadečku klasickou bílou svíci. Ale mnohem lepší byl držák od nějaké kuchyňské potřeby. Anální sexík je vůbec jedna z mých oblíbených „perverznůstek“...*

Nikolo, a proč si to vlastně teď děláš jenom rukou? *Ruční práce je přece základ, chlapče!*

CHCEŠ MĚ MÍT U SEBE?
Pošli KODD PK12971
(Podmínky najdeš na str. 3)

STÁHNI SI MĚ!
Pošli KODD PK12969
(Podmínky najdeš na str. 3)

Ruční
práce
je
základ

NIKOLA

ZADNÍ VRÁTKA V SÍTI

Marilyn Monroe měla krásná ňadra, v tom se její obdivovatelé shodují bez výjimky. Chodila bez kalhotek – k tomu se přiznala sama. Byla bisexuální – to vyšťourali bulvární novináři. A měla krásnou prdelku, dodávají ti, kteří měli možnost spatřit její první fotky. Ženský zadeček je fetiš jako řemen.

NENÍ VRTÁNÍ JAKO VRTÁNÍ

Začneme pěkně zostra. Kakaová dírka se, jak jistě poučený čtenář našeho časopisu ví, dá používat i způsobem velmi příjemným. Na sajtu www.geocities.com/antucan se otevře hned osmdesát galerií – a hodně dobrých. Mají jedno společné, šoustá se v nich do prdelky jako o život. Často je až s podivem, jaké klády se mezi ty krásné malé půlky vejdou. Na této stránce si přijde na své jak milovník zadečků skoro chlapeckých, tak obdivovatel spíše baroknějších tvarů. Mimochodem název na homepage zní: Análni vrtání. To je tedy opravdu přesné. A v tom vrtání ještě chvilku zůstaneme, protože na adrese www.analpassions.com jsou k vidění jak galerie tak videa a všude se šoustá do prdýlek až semeno létá. Abychom ty tvrdé akce uzavřeli než si oddechneme u trochu něžnosti, doporučíme ještě něco pro milovníky černých zadečků. Na sajtech www.gallerysurfer.com/g/xxxsoul-19/index.htm?easygals, www.curvycash.net/galleries/blackbliss13/?ref=581777 a http://galleries.pimproll.com/aam/pics/59/index.html?p=ft&r=pimp1133&j=5 najdete černé prdelky v těch nejtvrdších akcích, vhodně kombinováno s používáním ostatních tělních otvorů. Oko nemravy si přijde na své. Doporučujeme.

I JAZYK SI PŘIJDE NA SVÉ

Každý jen trochu poučený konzument sexuálních radovánek dobře ví, že na lízání čerstvě vymydlené prdelky nejenom není nic špatného či dokonce nechutného, ale že je to naopak maximálně rajcovní záležitost, byť lehce okořeněná čímsi ne zcela běžným. A koho nepřesvědčí ani krásné lesbičky na adrese http://fhg.clubsandy.com/1528/index1528cpink.html?nats=MjM3Nzo1OjEx,0,0,0, tomu není pomoci. Ale předpokládáme, že vám, kteří jste se dnes vydali na cestu po prdelkových sajtech, tahle technika není ani zdaleka proti mysli a proto byste si měli dokonale vychutnat i sety mazlivých holek na adresách www.asslickingmovies.com/galls/gallery12/index.php?id=483287, www.epic-gals.com/af13/affiliates/?NEWGALS nebo www.pornoteens.com/gallery/gal/pc0155lc2/index.html?id=p54385.

SPECIÁLNÍ TIP PRO NÁROČNÉ

Fisting čili zasouvání pěsti do kundičky je pro řadu dívek, hlavně těch méně zkušených, něčím těžko představitelným a situace na následující adrese jim tedy musí připadat jako ryzí sci-fi-horor. Ano, análni fisting opravdu nezvládne každá a co teprve baseballovou pálkou... http://fhg.teachmefisting.com/16005/index16005abrown.html?nats=MjM3Nzo1OjI0LjAsMCwwLjA.

Jak si své černé dírky projíždějí jazýčky exotické holčiny se můžete mrknout na adrese www.asslickingmovies.com/galls/gallery5/index.php?id=483287 a pravdu lahůdkový „letní" set dvou rozparáděných mladých holek čeká na adrese www.sapphicjoy.com/sample/sapphic/1045018/MTY1OTozOjE. Abychom byli kulantní, připojíme i jeden odkaz pro ty, kdo touží mermomocí vidět, jak to vypadá, když partnerka muži lízání konečníku oplatí: http://easygals.13.apcgalleries.com/realassmunchers/realassmunchers-gallery-pic-01h/.

DALŠÍ DOBRÉ ADRESY

Prdelky v kalhotkách: www.realhotsex.com/hosted/sites/pantiesandfannies/65/ng.html, www.littlethumbs.com/samples/tricia/pretty-girl/?coupon=623883&e=1&l=1&t=1&n=1, www.littlethumbs.com/samples/chesire/nn/pantyless-tart/?coupon=623883&e=1&l=1&t=1&n=1

Análky v celé své kráse: www.realhotsex.com/hosted/sites/pantiesandfannies/65/ng.html, http://host.wildrhino.com/?h=UBIGKUZugUesNRgiQ2zmnw&bean=1-0-3-24254-38-1-1&target=_self, http://host.wildrhino.com/?h=2lo0C3EA7pgMz.9avSTq.g&bean=1-0-3-24254-7-1-1&target=_self

Lízání kakaové dírky: http://easygals.10.apcgalleries.com/assmunchers/_free/assmunchers-gallery-pic-11f/, www.shemaletushi.com/2/index.php?id=554969, http://gallys.nastydollars.com/ip/24/?id=searchgals

Ocasem do zadních vrátek: www.freakgals.com/rectal/pics/1/?94, http://galleries.asstraffic.com/jane/01/s1/746602/6/2/index.html, http://easygals.hundiesgalleries.com/asslikethat/asslikethat-gallery-pic-05sim/

Všechny uvedené adresy byly v době uzávěrky čísla funkční, došlo-li na nich později ke změnám, není to vinou redakce.

www.vymenymanzelek.cz ● www.pornoraj.cz ● www.lolitky.cz ● www.pornojizda.cz ● www.sexypanicky.cz ● www.vymenymanzelek.cz ● www.pornoraj.cz
909 464 663 Dívčí láska!
Pro starší 18 let. 46 Kč/min. WPR, P.O. BOX 28, Prahonice. Tyto služby nepodporuje O2, T-Mobile a Vodafone.

LENKA

STÁHNI SI MĚ!
Pošli KODD PK12958

Vím, že mám super kozy, jsem na ně taky pořádně pyšná a šťastná, že je mám. Narostly mi zatraceně brzy.
Už jako puberťačku mě hrozně bavilo, jak chlapy
můj hrudník rajcuje.
V létě u vody jsem se třeba úplně nenucená převlékala až na pláži, mezi lidmi, chodila bez podprsenky v jednobarevném tričku a tak. Mám vlastně asi kliku, že mě za ta léta nikdo neohrnul bez ptaní...

Pošli KODD PK12959

Kozatá provokatérka

SLOVY POŘÁD S TEBOU, CHCEŠ?
Pošli KODD PK 12986
(Podrobnosti najdeš na str. 31)

Je mi dvacet tři. Poprvé jsem měla ocas v kundičce v patnácti a hned napoprvé mi to tak zachutnalo, že od té doby musím mít sex pořád. Myslím tím opravdu pořád, nikdy jsem nebyla bez šukání déle než měsíc – tehdy jsem se málem zbláznila – a jak mě nikdo neopíchá tři dny, nastává totálně zběsilá masturbace. První vibrátor jsem odepsala v sedmnácti, strhala jsem ho. Zažila jsem už snad všechno, sex s klukem, holkou, ve třech i ve čtyřech, šukal mě padesátiletý otec spolužačky a nedávno i šestnáctiletý kluk... Vyzkoušela jsem si podřízenou roli, honila ho chlapovi nohama, fakt skoro všechno. Miluju sex!

CHCEŠ MĚ MÍT V MOBILU?
Pošli KODD PK12987
(Podmínky najdeš na str. 3)

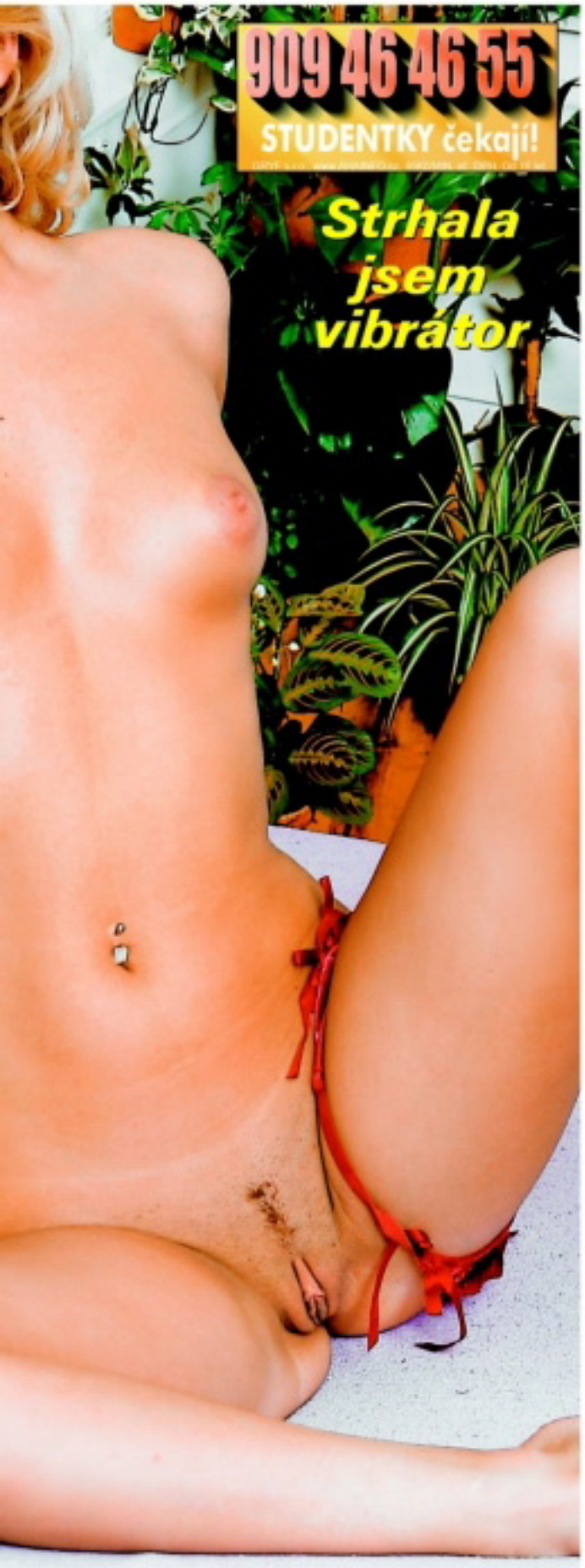
909 46 46 55
STUDENTKY čekají!
Strhala jsem vibrátor

CHCEŠ MĚ NA DISPLEJ?
Pošli KODD PK12985
(Podmínky najdeš na str. 3)
DITA

DVD PLNÁ NESTOUDNÉ EROTIKY A SEXU BEZ ZÁBRAN

DVD17L

DVD16L

DVD15L

DVD14L

DVD13L

DVD12L

DVD15EX

DVD14EX

DVD13EX

DVD12EX

DVD11EX

DVD14CL

NEW

2 DVD ZA 1 SMS

Ještě nikdy to nebylo tak jednoduché! Napiš SMS ve tvaru: OBJXmezeraKÓD DVDmezeraPŘÍJMENÍmezeraJMÉNOmezeraULICEmezeraČÍSLO POPISNÉ mezeraMĚSTOmezeraPSČ a odešli na číslo 90999.

Vzorová zpráva: OBJX DVD1L NOVAK FRANTISEK KOSTELNI 24 ADAMOV 67904
Na uvedenou adresu obdržíš 2x DVD (zvolené DVD + další jako dárek)
a navíc jako bonus časopis z vydavatelství PK 62, a. s. Cena SMS je 99 Kč.

DVD13CL

DVD12CL

DVD11CL

DVD10CL

DVD11F

DVD10F

DVD9F

DVD8F

DVD8G

DVD7G

DVD3S

DVD2S

DVDOL4

DVDOL3

DVD5TK

DVD4TK

DVD9VC

DVD5H

DVD4H

DVD4H

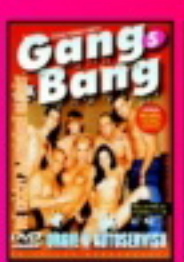

DVD5GB

DVD4GB

DVD4LS

DVD3LS

DVD4RP

DVD3RP

DVD2PR

DVD1PR

DVDLTV

DVD14EB

DVD13EB

DVD12EB

DVD11EB

DVD10EB

0183

0187

0191

0194

0178

0176

0174

0170

TO JE JEN ZLOMEK NAŠÍ NABÍDKY!

PŘEHLED O VŠECH NABÍZENÝCH TITULECH ZÍSKÁTE, ZADÁTE-LI DO SVÉHO INTERNETOVÉHO PROHLÍŽEČE V MOBILU MDVD.CZ!

Službu technicky zajišťuje PSMS, s. r. o., P. O. BOX 68, 140 21 Praha 4, www.ahainfo.cz, infolinka: 225 396 396 (9 - 17 hod.)

Blondýna z Londýna

Kdepak, není to otřepaná hláška, kluci. Fakt žiju v Londýně a vůbec se tam nemám špatně. Ani já, ani moje sexuchtivé těličko. Pracuju v topless-baru a o sekáče první třídy nemám nouzi. Zrovna minulý víkend jsem si vzala po práci domů dva frajery. Patrik byl Ir jako poleno a Sam černoch z Manchesteru. Porcovali mě do rána jako jehně a já zažila takovou sérii mokrých orgasmů, jako už hodně dlouho ne.

SENDY

SENDY

909 46 46 56
Hluboko do krku!

Blondýna z Londýna

Yeah, určitě už jsi uhádnul, co mi dělá nejlíp – žádné mazlení, pevné tlapy na kozách, zadku i jinde, jeden ocas v puse a druhý v zadečku, zkrátka poctivá, hezky tvrdá šukačka. Jestli tě to láká, skoč do letadla, v Londýně jsi dřív, než si vyměním baterky ve vibrátoru.

SEXSHOP.CZ

akční nabídka

Kód: 1we-vibe

We-vibe

První vibrátor na světě, který má žena uvnitř při souloži. Stimuluje klitoris i G-bod. Hit roku!

2.500,-

Kód: fl01002

Vagína Fleshlight

Vagína FLESHLIGHT samotná je vyrobena z neuvěřitelně elastického materiálu, který je natolik podobný lidské tkání, že pocitová zaměnitelnost s živou vagínou je šokující.

1.690,-

Kód: v20001

LoveClone SAM

EroSam patří mezi ultra-realistické vibrátory nejen dokonalým tvarem, ale především materiálem Love Clone, který je perfektní kopií lidské pokožky.

790,-

Kód: ff74701

Masážní svíčka VANILKA 100 ml

490,-

Masážní svíčka je název, který překvapí úplně každého a dokud nevyzkoušíte - neuvěříte. Ztužený masážní olej má skutečně vzhled vosku a jako svíčku je možno jí zapálit.

Kód: v50002

Yellow Honey silikonový vibrátor

Yellow Honey je sympatický a milý vibrátor na cesty i do domácnosti.

990,-

Kód: v50003

Red Lover silikonový vibrátor

Rudý miláček je sympatický a milý vibrátor na cesty i do domácnosti. Je vyroben ze špičkového čistého silikonu a ovládá se jedním tlačítkem.

990,-

Kód: eros100

TONGA silikonový lubrikant 100 ml

Je hedvábně hladký silikonový tělový lubrikant k dennímu použití. Lubrikační účinek trvá velmi dlouho a nikdy nezasychá, ale ani nemastí.

250,-

Kód: n170004

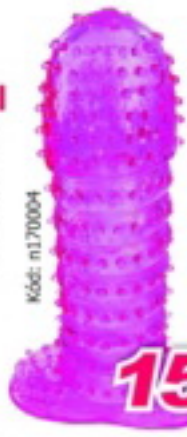

Návlek na penis

Silikonovy návlek na penis s bodlinkami, které intenzivně dráždí vnitřní stěnu vaginy

150,-

Kód: v120087

LOLITA nafukovací panna

Nafukovací panna s 3D obličejem se třemi otvory.

390,-

Kód: l1068

GIGI - vibrátor na G-bod - tyrkysová

Vibrátor Gigi je díky svému tvaru ideální pomocnicí pro znalce a dobyvatele bodu-G.

1.895,-

Kód: v160028

Oplyšovaná pouta malinová

Rodinná pouta, neb pouta do každé rodiny. Klasická kovová pouta. Tato jsou však vybavena jemným plyšem.

250,-

Kód: #47038

Delight vibrátor na G-bod růžová

Fun Factory se vyznačuje velmi netradičními a dokonalými tvary, funkcemi a materiálem. Delight v sobě tyto kategorie spojuje v neuvěřitelně dokonalém poměru.

3.150,-

10 důvodů proč dát přednost SEXSHOP CZ:

- garance nadnarodní spol. s tradicí 10 let na trhu
- ke každé objednávce porno DVD zdarma
- ke každé objednávce tester špičkového lubrikantu zdarma
- ke každé objednávce 10% slevový kupón na další nákup
- navíc k objednávce nad 1500,- vibrační kroužek nebo návlek zdarma
- navíc k objednávce nad 2400,- doprava zdarma
- navíc k objednávce nad 3000,- exkluzivní dáreček zdarma
- garance nejnižší ceny na trhu
- 30 denní záruka vrácení peněz
- s nákupem u nás mate vždy něco navíc

ceny jsou včetně dph

OBJEDNÁVEJTE NA: TEL.: 736 682 285 (PO-NE 8:00 - 22:00) nebo **FAX: 495 532 839 (NONSTOP)** nebo **WWW.SEXSHOP.CZ (NONSTOP)**

VIRTSHOP CZ, s.r.o., E. Beneše 1428, 50012 Hradec Králové, zak. linka: 800 100 629, e-mail: prodejna@virtshop.cz, **www.sexshop.cz**

LESBICKÉ MAZLENÍ ❤ KUNDIČKA NA KUNDIČKU ❤ KOČKY SOBĚ

Tyhle dvě nádherné, přihřáté kočky mají oblíbenou hru.

Předstírají, že se vidí (a rozdávají si to) poprvé v životě.

Jako předehra je to rajcuje víc než co jiného.

Stačí prý jen trocha fantazie a maxirajc je na světě.

Vrhají se na své prcinky, jako by šlo o život.

Takhle si mohou zůstat věrné...

... a přitom jako by vždycky šukaly s jinou.

Jejich mrouskání neskončí, dokud se obě neudělají...

... minimálně čtyřikrát za večer!

TAKÉ JAKO MMS

CHCEŠ MĚ MÍT V MOBILU?
Pošli KODD PK12967
(Podmínky najdeš na str. 3)

BUDU POŘÁD S TEBOU CHCÍT?
Pošli KODD PK12966
(Podmínky najdeš na str. 3)

AYLA

Jsem divoká kočka, která ráda vystrkuje drápky. Umím chlapa stoprocentně udělat pusou, kundičkou i prdelkou a ti, se kterými jsem spala, tvrdí, že takovou divočinu ještě nikdy nezažili.

CHCEŠ MĚ NA DISPLEJ?
Pošli KODD PK12968
(Podmínky najdeš na str. 3)

Jsem nadržená a nemravná, chci vyzkoušet úplně všechno a v posteli se ze mě stává hodně divoká šlapka. Šťáva mi z kundičky teče proudem, takže se připrav, že pak budeš usínat na promočeném prostěradle.

Nadržená a nemravná

Promočeném a voňavém po mojí šťávičce, takže na mě hodně dlouho nezapomeneš. Umím skvěle kouřit a ráda polykám, ale to všechno je jenom předehra k tomu, abys mi roztáhl stehna a pořádně mě projel.

České buchty SEZNAMKA

Soukromá - 100% diskrétní seznamka pro naše čtenáře: Dívky a ženy, které nechtějí nic jiného, než kvalitní sex a vědí, že naši čtenáři jim ho poskytnou!

Jak odpovědět na inzerát?

Pošli vyhlídnuté holce sms ve tvaru: **CB a ČÍSLO** a tvůj text na číslo **909 0350.**

Milé čtenářky: NOVINKA! Svá fota můžete zaslat zdarma! Napište MMS ve tvaru: CB a Váš text, přidejte Vaše foto, souhlas k tisku a pošlete na 607 635 102!

VZOR: CB 436332 Ahoj, jsem Honza a hledám milenku. ... a pošli na 909 0350

♥Najdu konečně schopného chlapa, který mi to udělá i několikrát týdně? Doma sex už vyprchal a já se cítím, osamělá a nevyužitá. Preferovala bych dlouhodobější v. CB 855139

♥Přítele už mám, ale sexu není nikdy dost a tak bych si touto cestou ráda našla milence(i víc) pro zpestření života, máši rád sex, určitě se ozvi a uvidíme. **CB 855133**

♥Jmenuji se Martina a mám dojem, že barva vlasů se podepsala na tom jaká jsem v posteli, jsem zrzka a jsem náruživá a to fakt, že hodně, troufneš si na mě? CB 855140

ODPOVĚĎ: napiš: CB + číslo a odpověď a pošli na 909 0350

♥Jsem hodně zkušená a chtěla bych předat své zkušenosti i mladší generaci, je mi 57 let a očekávám, že ti bude od 20 do 35 let, jsem z Ústí nad labem. Ozveš se? CB 855141

♥Ahoj, já jsem 20 letá, 163 cm, prý velice pohledná a svůdná brunetka, v sexu velmi náročná a hledám podobného muže, který má rád sex a taky má i čas. CB 855142

♥Jsem veselá, mám ráda život a hlavně sex. Můj přítel pracuje v Praze, tak jsem často sama. Hledám nezávazný, nekomplikovaný občasný a krásný sexík. **CB 855136**

♥Jsem divoká kočička a hledám svého krotitele. Umím hodně hlasitě řvát a prosit, když mě k tomu donutíš. Ráda poslouchám tvé příkazy které vždy plním. CB 855143

♥Jsem bruneta střední postavy, rozvedená a hledám rozumného přítele pro zpestření všedních i svátečních dnů. V sexu mám ráda něhu a porozumění. Najdu tě??? CB 855144

♥Jsem v sexu velice zanedbávaná, 34 letá, blondýna, silnější postavy s velkým poprsím. Mám velkou chuť přivítat ve své velice nadržené kundičce pěkného macka. CB 855145

♥Jsem 41 letá, hezká a upřímná SS, 169 cm, 67 kg. Hledám tolerantního a citlivého muže na úrovni do 60 let. Nejlépe od Jindřichova Hradce, ale není to podmínka. CB 855146

♥Ahoj, jsem neustále nadržená, rozvedené a momentálně nevyužitá brunetka, 36 let, prsa č. 4, s vyholeným klínem a hledám muže, kterému chybí sex, tak jako mě. CB 855147

♥Jmenuji se Lucka, je mi 27 let, v celku prý pohledná. Hledám muže, který ví co chce a umí se něžně a dlouze milovat. Čekám na tvou odpověď. Nejlépe Jihlavsko. CB 855148

♥Jsem pohledná s hladkým klínem, 20 let, 171 cm, 58 kg, prsa 3, by ráda našla muže, který by ji naučil sexu ve všech polohách. Jičín a okolí, ale není podmínka. CB 855149

♥Jsem velmi náruživá, hledám pořádného muže, který to umí dobře zezadu, ale i na jiné polohy. Jen nezávazně. Ráda používám pomůcky. Byt a auto mám k dispozici. CB 855150

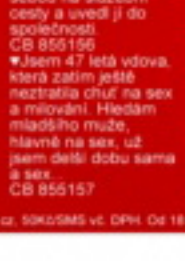

♥Vychutnáváš rád okamžiky plné vzrušení a slasti? Pak si spolu určitě pořádně užijeme. Opravdu miluji sex a moc ráda si hraju. Nic mi není cizí . **CB 855137**

♥Jsem 22 letá, 170 cm, bez závazků, nymfomanka, miluji stříkání na prsa, ale i jinam, kouření, vzájemné hlazení, ale i tvrdší sex. Nie SM! CB 855151

♥Tmavovláska hledá schopného muže pro nezávazný sex. V mém bytě jsem často sama a stojím o tvou společnost. Ráda se fotím a kamera má taky něco do sebe. CB 855152

♥Jsem úplně obyčejná dívka, se zájmem o sport, přírodu, vodáctví, sex a hledám také úplně obyčejného muže, který by se rád se mnou podělil o svůj volný čas. CB 855153

♥Já 22 / 167, prý velice pohledná a svůdná brunetka, v sexu velmi náročná hledám podobně založeného muže, který mě ještě víc zasvětí do tajů sexu. Rokycany. CB 855154

♥Ahoj, jsem 32 letá, podnikatelka, velmi štíhlé postavy a mám ráda společnost a sex. Hledám stálého, příjemného a elegantního přítele na párty a do postele. CB 855155

♥Černovlasá Mirka z Chocně hledá muže, nejlépe podnikatele, který by si ji bral sebou na služební cesty a uvedl ji do společnosti. CB 855156

♥Jsem 47 letá vdova, která zatím ještě neztratila chuť na sex a milování. Hledám mladšího muže, hlavně na sex, už jsem delší dobu sama a sex . CB 855157

♥Jsem Zrzka z Kadaně a hledám pěkného kluka na hezký sexík. Mě se líbí hodně moc vášnivé milování je mi 25 let a mám trojky prsa, budu se těšit, že se poznáme. CB 855158

ODPOVĚĎ: napiš: CB + číslo a odpověď a pošli na 909 0350

♥Jsem pořád nadržená panička a těším se, že se mi ozve mladej zajíček a budeš si to semnou dělat třeba každý den. Už mě to nebaví samotnou tak se těším na tebe. CB 855159

♥25 letá žena se ráda seznámí s mužem který by to semnou dělal jinak než můj manžel, jsem zvědavá co semnou provedeš?Kundička je celá roztoužená, jen u mě doma. CB 855160

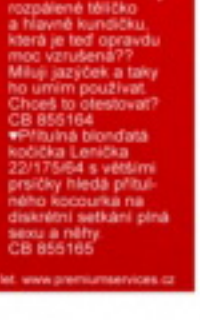

♥Pohledná, štíhlá, 41 / 170, bez závazků, finančně zajištěná, hledá podnikavého, úspěšného, sympatického, muže 30 - 50 let, k vytvoření pěkného vztahu. **CB 855134**

♥Cítíš se sám? Jsi taky sexuálně náruživý, neukojený? Máš rád sex ve všech podobách? Jestli to tak máš jako já tak se mi určitě ozveš jo? Bude se nám to líbit. CB 855161

♥Jsem 25-letá zrzka Majka. Jsem vášnivá a perverzní, ale ráda se s štěbou i pomazlím. Jsem prostě takový anděl s ďáblem v těle!! Čekají tě pořádně šestky. Štěť CB 855162

♥Ahoj, najdu muže na úrovni, který by semnou chtěl trávit společně víkendy u mně v postýlce? Jsem Bára z Humpolce, je mi 29 let, svobodná a hodně zaměstnaná. **CB 855138**

♥Ahoj, hledám pořádného kluka nebo chlapa na sex. Na věku ani ostatních parametrech fakt nezáleží, hlavní je si užívat. Mirka 44/170/65 prsa č. 4 z Doks. CB 855163

♥Kdo mi schladí moje rozpálené těličko a hlavně kundičku, která je teď opravdu moc vzrušená?? Miluji jazýček a taky ho umím používat. Chceš to otestovat? CB 855164

♥Přitulná blondatá kočička Lenička 22/175/64 s většími prsíčky hledá přítulného kocourka na diskrétní setkání plná sexu a něhy. CB 855165

PSMS s.r.o., www.AHAINFO.cz, 50Kč/SMS vč. DPH. Od 18 let. www.premiumservices.cz

MIMO MÍSU

FACESITTING – SLASTNÉ PONÍŽENÍ

Rozcapená kundička, dokonale těsnící kolem úst i nosu – proč ne, řeknete si. Snad každý do ní rád zaboří obličej. Ale jsou mezi námi i takoví exoti, kterým se líbí v roli sedátka, které přítlak výše zmíněného orgánu vůbec neovládá. Sezení na obličeji je lehce proveditelné, nenáročné a může ho provozovat i ten, kdo jinak S/M praktiky odmítá.

Ne, o lízání to fakt není...

BDSM BEZ POMŮCEK

Na první pohled je zcela jasné, kdo má při facesittingu navrch. Submisivní jedinec je v odevzdané, očekávající pozici, akci provádí dominantní strana. Princip je jednoduchý: využít obličej protějšku jako svoji sedačku. Nakolik pevně a v jaké formě, to už je otázka domluvy, vkusu či záliby. Obvykle se má za to, že nahoře sedí žena a dole bývá muž. Méně časté jsou případy, kdy se takto „mučí" dívka. Facesitting je ale do značné míry oblíben i při hrátkách jedinců stejného pohlaví – máme tím na mysli i muže! Asi se však shodneme, že nejvděčnější k rozboru i ke koukání je právě ona nejčastější varianta. Zapálený příznivec facesittingu o tom říká:

„Vzrušuje mě, když si se mnou Paní hraje pěkně dlouho. Začíná tím, že se mi na tvář posadí oblečená, v kalhotách. V téhle první fázi jde jenom o mé přidušení. Má paní přesně ví, kdy se má nadzvednout a poskytnout mi krátký prostor pro nadechnutí. To už se vždycky těším na další pokračování. V něm si

Hledám muže na tvrdší sexík. Jsem studentka VŠ a mám to hodně ráda. Požaduji M nejméně 18 cm a velkou chuť k sexu. Pošli sms ve tvaru: IDA10 + text a pošli na 909 0350. Těším se.

sms: IDA10 na 909 03 50

Jsem z Brna, je mi 27let, mám pořád chuť na sexík a nejradeji bych to dělala několikrát denně. nejlepší sex je pro mě asi po ránu, najdu tě? Pošli mi sms ve tvaru: MARCELA11 + text a pošli na 909 0350.

sms: MARCELA11 na 909 03 50

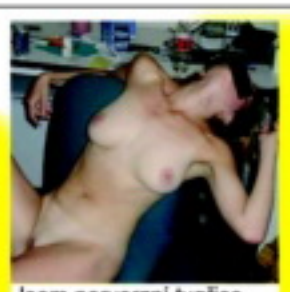

Jsem perverzní tygřice, která chce cítit tvůj klacek. Chci to pořádně! A chci vidět, jak tvé horké semeno stříká na mou kundu. Napiš sms: APOLENA13 + text na 909 0350. Zkus to semnou, neváhej!

sms: APOLENA13 na 909 03 50

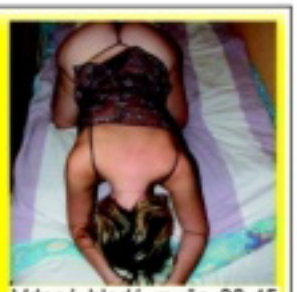

Vdaná hledá muže 30-45 roků ke schůzkám v Brně. Nehledám partnera,ale někoho kdo má rád sex jako já. Schůzky možné jen diskrétně. Napiš sms ve tvaru RADANA16 + text na číslo 909 0350.

sms: RADANA16 na 909 03 50

Chtěla bych potkat muže, 40 - 50 let, který již ví, co chce a při tom je ještě duší chlapec. Jsem svobodná, tmavovláska. Napiš sms ve tvaru: LYDUSKA20 + text na číslo 909 0350. Nemohu se dočkat!

sms: LYDUSKA20 na 909 03 50

Hledám vztah, který bude nevztahem. Jsem 30letá, sex mám ráda, hodně a často! Při souzněni preferuji dlouhodobější nevztah. Napiš sms ve tvaru: ZLATA17 + text na číslo 909 0350.

sms: ZLATA17 na 909 03 50

Jsem 33letá štíhlá kočička z jihu Moravy a hledám milého a pohledného chlapa se smyslem pro humor a kvalitní sexík. Pošli sms ve tvaru: EMA18 + text na 909 0350. Určitě odpovím všem a ráda.

sms: EMA18 na 909 03 50

Nejsem ošklivá, ani hloupá, tak proč bych si neměla také já najít kluka, který bude mít rád jenom mě? Neboj se mě! Pošli sms ve tvaru: HANICKA17 + text na číslo 909 0350. Jsem žena mnoha tváří.

sms: HANICKA17 na 909 03 50

Tech. zajišťuje Premium SMS, s.r.o., P.O. BOX 28, Praha 4; 50Kč/sms vč. DPH. www.AHAINFO.cz. Od 18+. www.premiumservices.cz

Příklad: ZLATA17 Jmenuji se Lukas a rad bych si s tebou povidal... a pošli na číslo 909 0350

Jen se podus, čuně!

nahým klínem. Ucítím zblízka vůni ženskosti a bude mě to silně pokoušet, abych z té růžové studánky ochutnal jazykem. Vím ale velmi dobře, že to v žádném případě nesmím – následoval by krutý trest. Ve chvíli, kdy vnímám mokré přirození Paní na svém obličeji, vdechuji zblízka jeho odér a přitom se dusím, prožívám maximální slast!"

JAK NA TO

ZÁKLADNÍ PRAVIDLA FACESITTINGU:

✔ Facesitting by se měl vždy provádět tak, aby měl otrok hlavu na pevné podložce. Je logické, že kdyby ji měl ohnutou přes nějaký předmět, případně na kraji stolu a podobně, hrozilo by, že mu Paní svou vahou zlomí vaz.

✔ Ochlupení kolem pohlaví by mělo být vyholené – i když o tom si také rozhoduje domina sama.

Z dopisů mužů, kteří vyzkoušeli obě varianty, jak se zarostlým „bobříkem", tak s dokonale oholenou kundičkou, vyznívá, že v druhém případě je prožitek intenzivnější.

✔ Facesitting má jednu základní polohu, při které otrok má hlavu mezi stehny dominy a ta jejich pokrčením nebo povolením tlačí více nebo méně na obličej oběti. Tuto polohu je možno provádět zepředu nebo zezadu, obvykle s důrazem na dušení půlkami.

Paní svlékne kalhoty a já mám následně možnost vnímat její přirození jenom přes látku spodního prádla. Abych si uvědomil, že se jedná o trest a ponížení, dosedá Paní svým rozkrokem na můj obličej co nejpevněji. A já už v tu chvíli vím, že za chvíli bude následovat vrcholný okamžik, kdy mě Paní přidusí

I štíhlá má co nabídnout...

TREST I POKUŠENÍ

Ortodoxní BDSM fundamentalisté, kteří zastávají názor, že otrok čili submisiv nikdy nemá nárok vidět intimní partie dominy, by se jistě proti výše vylíčenému popisu situace ohradili. Ale závisí to skutečně na svobodném rozhodnutí každé dominantní ženy, nakolik provádí facesitting oblečená či obnažená, nemluvě o tom, že „sedačce" lze zavázat oči. Někdy se ale v nahotě skrývá rafinovaný sadismus. Otrok leží spoutaný na zemi a má zakázáno se vzrušit pod hrozbou krutého trestu. Jenomže odolejte situaci, kdy se vám přímo nad obličejem objeví vzrušující, roztažený růžový otvor! To se podaří jen málokomu a v takovém případě je facesitting současně trestem i pokušením, zapříčiňujícím úmyslně možnost dalšího týrání. Jak podobné situace prožívá dominantní žena, na to jsme se zeptali jedné z neprofesionálních pražských „vládkyň". Takhle nám to popsala:

„Mám několik stálých otroků, pro které je posezení na jejich obličeji jedním z hlavních vrcholů lekce. Pro mě osobně je to jedna z praktik, kterými otroka můžu nejvíc ponížit – tím, že ho stavím na roveň židle nebo sedačky. Nejraději ze všeho mám chvíle, kdy ho dusím svými půlkami. Nos má zabořený přímo v mé prdelce, a když se pode mnou z nedostatku vzduchu cuká a svíjí, dělá mi to náramně dobře!"

Nos uvězněný v krajce

HARD CORE FACESITTING

Opravdu drsným „vylepšením" je facesitting, prováděný neumytou dominou. Někdy se jedná o pouhé nemyté přirození či zpocenou prdelku, jindy – což je u mnoha submisivních jedinců rovněž v oblibě – i o příchod Paní z toalety, většinou po vymočení. Stejně jako v ostatních případech, kdy domina sedí na obličeji, záleží pouze na její libovůli, zda dovolí otrokovi, aby se přitom sám rukou uspokojoval. Samozřejmě mu to může i přímo přikázat. Ke specialitám facesittingu zajisté patří i provozování této praktiky v době menstruace. To je ovšem určeno ještě silnějším a perverznějším povahám, nicméně v rámci regulérních S/M praktik se nejedná o nijak řídký jev.

Rozkoš submisivního devianta

Lákavá lolitčí varianta

www.sexypanicky.cz ● www.vymenymanzelek.cz ● www.pornoraj.cz ● www.lolitky.cz ● www.pornojizda.cz ● www.sexypanicky.cz ● www.vymenymanzelek.cz
909 464 655 Vykrop mi škvírku!
Pro starší 18 let. 48 Kč/min. IMPL P.O. BOX 28. Příhonice. Tyto služby neposkytuje O2, T-Mobile a Vodafone.

BUDU POŘÁD S TEBOU, CHCEŠ?
Pošli KODD PK12953
(Podmínky najdeš na str. 3)

ROMANA

Čau, mazlíku, chceš si se mnou zapíchat? Podle toho, jak máš napnuté slipy, bych řekla, že to byla zbytečná otázka, viď? Tak pojď, vybal na mě ten svůj klacek, já ti řeknu, co máš dělat, abych byla dokonale spokojená.

Chyť mě za ně a zmáčkni

A neboj se, že by sis přitom taky neužil na sto procent. Líbí se ti moje kozy? Jasně. Tak je moc neocicmávej, chyť mě za ně a pořádně je zmáčkni.

CHCEŠ MĚ MÍT V MOBILU?
Pošli KODD PK12955
(Podmínky najdeš na str. 3)

A teď ten svůj krásně napruženej utahovák vpal do mé prcinky, je dávno mokrá. Jo, to je ono! Buš do mě na plný koule, ty nadrženej bejčku, chci to! A vypráskej se do mě do poslední kapičky...

CHCEŠ MĚ NA DISPLEJ?
Pošli KODD PK12954
(Podmínky najdeš na str. 3)

909 90 69 69
LIVE! CHAT
Linda
Lea a Dita
Adriana
VOLEJ HNED! CHCI TO! VELKÝ KOZY, ORáL, ANáL, LESBY, KLASIKA, BDSM... VYBER SI Z NáS! URČITĚ TĚ USPOKOJÍME!
Technicky zajišťuje MEDIA SUPPORT s.r.o.
Cena hovoru je 90 Kč za každou započatou minutu spojení na linku 909 90 69 69.

SWEET PARADISE ®
Nejlepší kluby 2x v Praze
VÍCE JAK 120 DÍVEK
Chelčického 5, Praha 3 – Žižkov
tel: 222 212 897, mobil: 731 221 259
Slezská 75, Praha 3 – Vinohrady
tel: 272 732 906, mobil: 737 668 233
www.sweetparadise.cz
S TÍMTO KUPONEM VSTUP ZDARMA
OTEVŘENO DENNĚ 12.00 – 05.00 h
Sekt Bohemia 250,- Pivo 45,- Nealko 35,-

Hledá se chlap, který ví, že báječný sex se nemusí odehrát jen v posteli – je přece mnoho dalších míst…
Chceš je se mnou poznat? Tak neváhej a pošli mi SMS na č. 909 03 50 – piš MICHAELA24 a třeba tvůj nápad, kde si to spolu rozdáme.
Zajišťuje PSMS s.r.o., P.O.BOX 68, Praha 4. Cena 50 Kč/SMS. Pro starší 18 let.

Pokud jsi taky sám a je ti smutno, jako mně napiš, prozatím nezávazně 37 leté 166/65/ č. 3, rozvedené Zorče. Napiš sms ve tvaru: ZORCA15 + text na číslo 909 0350. Nechci být stále sama!
sms: ZORCA15 na 909 03 50
Jseš nadržený tak jako já a nemůžeš najít k sobě ženu, která je živočišná a vulgární jako ty? Tak se ozvi třeba mě! Pošli sms ve tvaru: NATY25 + text na 909 0350. Tak neváhej a napiš kocoure!
sms: NATY25 na 909 03 50

KVALITNÍ PORNO ZA SUPER CENU!
SUPER KOZATÉ DĚVKY
49 Kč
Nº19
49,90 Kč
Převaha nadržených
super cena 49,90 Kč!
KAŽDÝ MĚSÍC NEJNOVĚJŠÍ PORNO NA TRHU
VZRUŠUJÍCÍ AKCE • DIVOKÉ ORGASMY • ABSOLUTNÍ USPOKOJENÍ

CO VÁS ČEKÁ V PŘÍŠTÍM ČÍSLE:

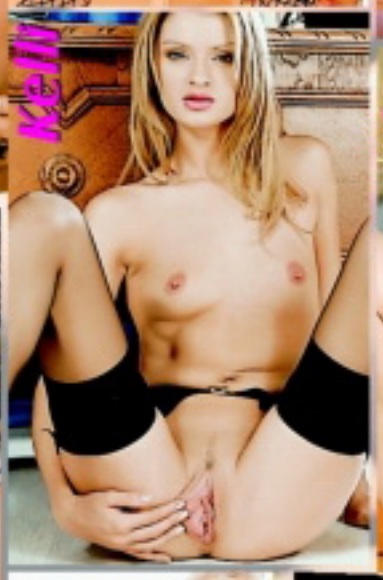

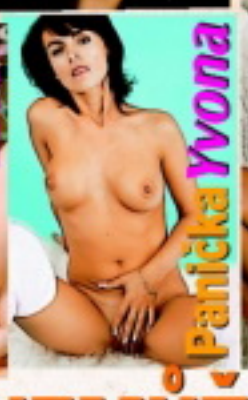

ŠUKEJ MĚ JAKO ZVÍŘE!

To není jenom výkřik rozpálené milenky, který každý samec rád slyší, když se chystá zabořit žalud do nastavené kundičky... Nejenom koně při pony-play, ale i řada jiných zvířat se stávají cílem zvláštních lidí, kteří se za ně při sexu převlékají.

FÁMY A FAKTA O FELACI

Běloch s osmačtyřicetisentimetrovým penisem, žena, která za život vystřídala několik desítek tisíc milenců, jiná prožila dvě stovky orgasmů během čtyř hodin. Pravda, nebo bláboly? Sexpert má pro vás hrst nejneuvěřitelnějších sexuálních rekordů plus nějakou tu fámu.

TRENDY: OPÍCHEJ, KOHO CHCEŠ

Role playing je ideálním řešením pro každého, kdo má bohatší sexuální fantazie než večer s manželkou po televizi půlhodinka šoustání a spát. Kdo nikdy nesnil o tom, že ojede svou učitelku nebo třeba tu policistku, která mu před chvílí dala pokutu? Potřebujete jediné, stejně naladěnou partnerku.

NECHCE, NEBO NEMŮŽE? LEO VŽDYCKY POMŮŽE!

HOT PEPPERS

NEJŽHAVĚJŠÍ STRIP BAR V PRAZE

PRVNÍ DRINK ZDARMA

VSTUP ZDARMA

VÁCLAVSKÉ NÁM. 21 VEDLE KLUBU DUPLEX

www.HOTPEPPERS.cz

LIVE! CHAT

909 90 69 69

VOLEJ HNED! CHCI TO! VELKÝ KOZY, ORÁL, ANÁL, LESBY, KLASIKA, BDSM... VYBER SI Z NÁS! URČITĚ TĚ USPOKOJÍME!

Technicky zajišťuje MEDIA SUPPORT s.r.o.

Cena hovoru je 90 Kč za každou započatou minutu spojení na linku 909 90 69 69.